

2005/2006

# Catálogo General Aplicación Liviana

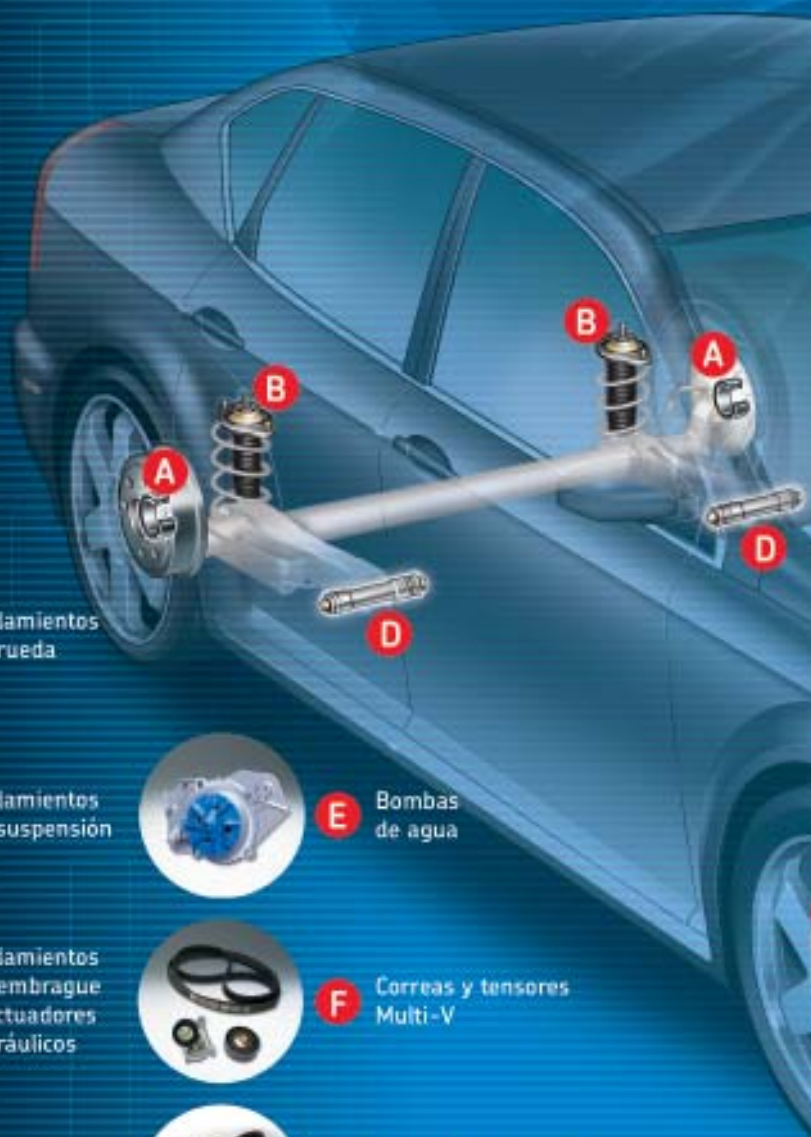



**A** Rodamientos de rueda



**B** Rodamientos de suspensión



**E** Bombas de agua



**C** Rodamientos de embrague y actuadores hidráulicos



**F** Correas y tensores Multi-V



**D** Brazos de suspensión



**G** Correas y tensores de Distribución

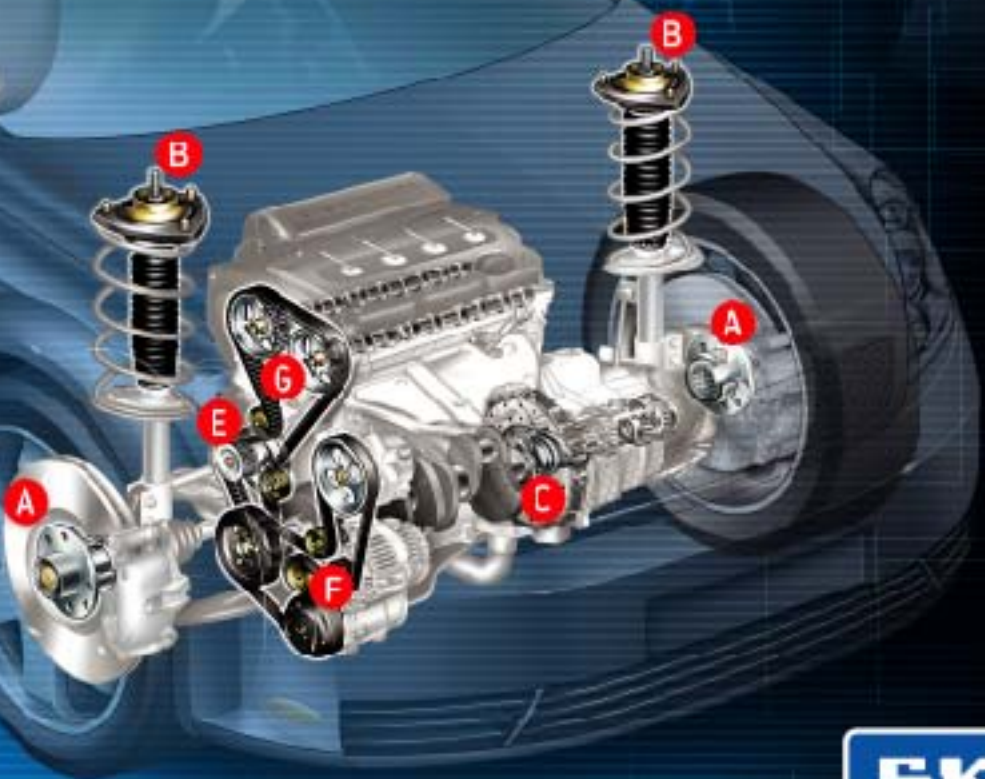



# Como utilizar el catálogo

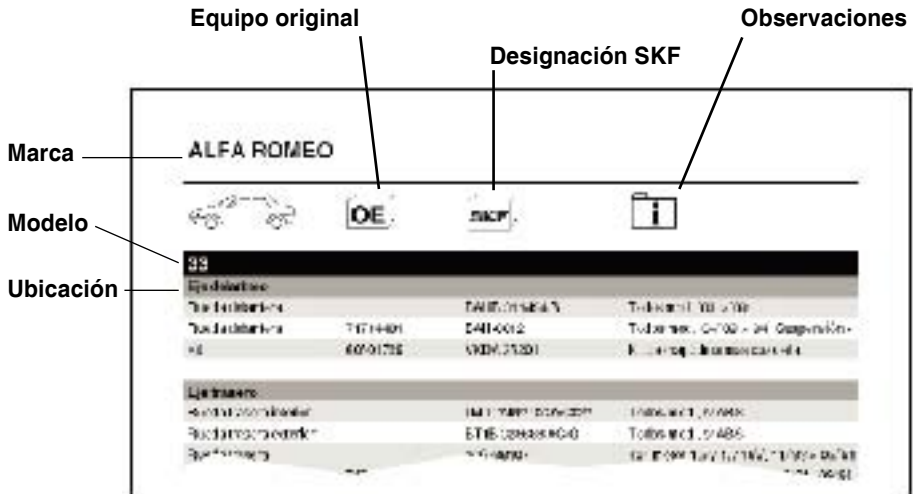

## Abreviaturas

- '01 >□ desde año
- '01 > '04 desde año hasta año
- > '04 hasta año
- **mod.**□ modelo
- **mot.**□ motor
- **veloc.**□ velocidad
- **C/AC**□ con aire acondicionado
- **S/AC**□ sin aire acondicionado
- **A C/m**□ angular con manguito
- **C C/m**□ axial con manguito



## Catalogo de aplicación liviana

Índice por marcas

Alfa Romeo □	4
Asia □	9
Audi □	10
BMW □	16
Chrysler □	22
Citroën □	26
Daewoo □	32
Daihatsu □	35
Fiat □	38
Ford □	50
General Motors □	66
Honda □	76
Hyundai □	78
Isuzu □	81
Iveco □	82
Kia □	83
Lada □	85
Land Rover □	86
Mazda □	87
Mercedes-Benz □	90
Mitsubishi □	95
Nissan □	100
Peugeot □	103
Renault □	120
Rover □	131
Saab □	134
Seat □	135
Subaru □	140
Suzuki □	141
Toyota □	142
Volkswagen □	147
Volvo □	158



## 33

### Eje delantero

Rueda delantera		BAHB 311424 B	Todos mod., '83 > '89
Rueda delantera	71714481	BAH-0012	Todos mod., 04/'89 > '94 Suspensión -
Kit	60504729	VKDA 35201	Kit de crapodina mas cazoleta

### Eje trasero

Rueda trasera interior		LM 11749/710/QVC027	Todos mod., s/ ABS
Rueda trasera exterior		BT1B 328688 AC/Q	Todos mod., s/ ABS
Rueda trasera		10G-88107	4x4 motor 1.5 y 1.7 16V, 11/'83 > 05/'91
Rueda trasera	71714481	BAH-0012	4x4 motor 1.4i.e. y 1.7 16V, 06/'91 > 09/'94

### Embrague

Empuje	60603915	VKC 2123 C	Todos mod.
--------	----------	------------	------------

### Motor

Tensor de correa	534134	VKM 12500	Motor 1.2, 1.3, 1.5 y 1.7, '83 > '94
Tensor de correa	534135	VKM 12501	Motor 1.2, 1.3, 1.5 y 1.7 '83 > '94
Tensor de correa	60504226	VKM 22510	Motor 1.7 16V, '90 > '94

## 145 / 146

### Eje delantero

Rueda delantera	60815880	BAH-0012	Todos mod., s/ ABS
Rueda delantera	60815902	BAH-0055 AAX	Motor 1.4, 1.6, 1.8 y 2.0 16V, c/ ABS
Rueda delantera	60815882	BAH-0004 AA	Motor 1.9 JTD, sin ABS
Rueda delantera - Kit		VKBA 3578	Motor 1.9 JTD, con ABS
Suspensión - Kit	7602150	VKDA 35200	Kit de crapodina mas cazoleta

### Eje trasero

Rueda trasera	60815883	BAF-0013 E	Todos mod., s/ ABS, '94 > 05/'00
Rueda trasera		BAFB 633807 D	Todos mod., c/ ABS, '94 > 01/'96
Rueda trasera	60812057	BAF-0011	Todos mod., c/ ABS, 02/'96 > '98
Rueda trasera	60816007	BAF-0040	Todos mod., c/ ABS, '99 > 05/'00

### Embrague

Empuje	60603915	VKC 2123 C	Motor 1.3, 1.6 y 1.7
Empuje	60806065	VKC 2501	Motor 2.0 y 1.9 TD

### Motor

Tensor de correa	534134	VKM 12500	Motor 1.3 y 1.6, '94 > '96
Tensor de correa	534135	VKM 12501	Motor 1.3 y 1.6, '94 > '96



Tensor de correa	60607965	VKM 22173	Motor 1.4, 1.6, 1.8 y 2.0 16V
Tensor de correa	60504226	VKM 22510	Motor 1.7 16V, '94 > '96
Tensor de correa	60596372	VKM 12173	Motor 1.8 y 2.0 16V
Tensor de correa	7596877	VKM 12153	Motor 1.9 TD, '94 > '98
Tensor de correa	7596876	VKM 22153	Motor 1.9 TD, '94 > '98
Tensor de correa	7763644	VKM 22174	Motor 1.9 D JTD
Tensor de correa	550190553	VKM 22179	Motor 1.9 D JTD y 1.9 D JTD 16V
Tensor de correa Poly-V	46442999	VKM 02000	Motor 1.4, 1.6, 1.8, 2.0 TS y 2.0 16V TS.
Tensor de correa Poly-V	46424716	VKM 02032	Motor 1.9 TD (66 kw)
Tensor de correa Poly-V	46546374	VKM 02027	Motor 1.9 JTD (77 kw).

## 147

### Eje delantero

Rueda delantera - Kit		VKBA 3580	Todos mod. - kit incluye accesorios
-----------------------	--	-----------	-------------------------------------

### Eje trasero

Rueda trasera		BAF-0049	Todos mod.
---------------	--	----------	------------

### Motor

Tensor de correa	550190553	VKM 22179	Motor 1.9 D JTD y 1.9 D JTD 16V
Tensor de correa Poly-V	46442999	VKM 02000	Motor 1.6 y 2.0 16V, tensor automático
Tensor de correa Poly-V	46546374	VKM 02027	Motor 1.9 JTD (81 kw) tensor automático

## 155

### Eje delantero

Rueda delantera	60815880	BAH-0012	Todos mod.
Rueda delantera	60815882	BAH-0004 AA	Motor 2.5 V6 y 2.5 TD
Suspensión - Kit	7602150	VKDA 35200	Kit de crapodina mas cazoleta

### Eje trasero

Rueda trasera	60815883	BAF-0013 E	Todos mod., s/ ABS
Rueda trasera		BAFB 633807 D	Todos mod., c/ ABS

### Embrague

Empuje	60603915	VKC 2168	Motor 2.5 V6 (alternativa VKC 5168 A)
Empuje	60806065	VKC 2501	Motor 1.6, 1.7, 1.8, 2.0, 2.0 16V y 1.9 TD

### Motor

Tensor de correa	60607965	VKM 22173	Motor 1.6, 1.8 y 2.0 16V
Tensor de correa	60596372	VKM 12173	Motor 1.8 y 2.0 16V
Tensor de correa	7596877	VKM 12153	Motor 1.9 TD

# ALFA ROMEO



Tensor de correa	60811487	VKM 22153	Motor 1.9 TD
Tensor de correa Poly-V	60602136	VKM 32007	Motor 2.0 16V
Tensor de correa Poly-V	60595630	VKM 32017	Motor 2.5 TD
Tensor de correa Poly-V	46442999	VKM 02000	Motor 1.6, 1.8 y 2.0 16V.
Tensor de correa Poly-V	46424716	VKM 02032	Motor 1.8 carb. y 2.0 TD

## 156

### Eje delantero

Rueda delantera - Kit	71714478	VKBA 3502	Todos mod. - kit incluye accesorios
-----------------------	----------	-----------	-------------------------------------

### Eje trasero

Rueda trasera		BAF-0049	Todos mod.
---------------	--	----------	------------

### Motor

Tensor de correa	60607965	VKM 22173	Motor 1.6, 1.8 y 2.0 16V
Tensor de correa	60596372	VKM 12173	Motor 1.8 y 2.0 16V
Tensor de correa	60810644	VKM 22540	Motor 2.5 V6 24V
Tensor de correa	7778565	VKM 12174	Motor 1.9 y 2.4 JTD
Tensor de correa	60813590	VKM 22174	Motor 1.9 y 2.4 JTD
Tensor de correa Poly-V	46442999	VKM 02000	Motor 1.6, 1.8 y 2.0 16V
Tensor de correa Poly-V	46546374	VKM 02027	Motor 1.9 JTD (77 kw)
Tensor de correa Poly-V	46547566	VKM 02022	Motor 2.4 JTD (100 kw)

## 164

### Eje delantero

Rueda delantera	464238690	BAH-0012	Motor 2.0 TS, > 11/93
Rueda delantera	60815882	BAH-0004 AA	Motor 2.0 TS, 2.0 T 4 cil., 2.0 V6, 3.0 V6 y 2.5 TD
Semieje		62206-2RS1	
Suspensión	60501446	VKD 35015	

### Eje trasero

Rueda trasera		BAFB 633555	Motor 2.0 TS, 4 agujeros, s/ABS
Rueda trasera		BAFB 633608 C	Motor 2.0 TS, 4 agujeros, c/ABS, corona 90 dientes
Rueda trasera		BAFB 633938 B	Motor 2.0 TS, 4 agujeros, c/ABS, corona 44 dientes
Rueda trasera		BAFB 633759	Motor 2.0 T 4 cil., 3.0 V6 y 2.5 TD, 5 agujeros, s/ ABS
Rueda trasera		BAFB 636009 C	Motor 2.0 V6 T, 3.0 V6 y 2.5 TD, de 5 agujeros, c/ ABS, corona 44 dientes





Rueda trasera		BAFB 633755 C	Motor 3.0 V6 y 2.5 TD, 5 agujeros, c/ABS, corona 90 dientes
---------------	--	---------------	---

## Embrague

Empuje	60603915	VKC 2168	Todos mod.
Empuje	60805112	VKC 5168 AC	Todos mod. (alternativa)

## Motor

Tensor de correa	5956109	VKM 12005	Motor 2.0 4 cil., '87 > '92
Tensor de correa	60561649	VKM 22540	Motor 3.0 V6 24V, '92 > '97
Tensor de correa Poly-V	60805460	VKM 32009	Motor 2.0 16V
Tensor de correa Poly-V	60810641	VKM 32010	Motor 3.0 V6 24V, '92 > '01
Tensor de correa Poly-V	46424716	VKM 02032	Motor 2.0 T. Spark
Tensor de correa Poly-V	60595630	VKM 32017	Motor 2.5 TD

## 166

### Eje delantero

Rueda delantera - Kit	71714478	VKBA 3502	Todos mod. - kit incluye accesorios
-----------------------	----------	-----------	-------------------------------------

### Eje trasero

Rueda trasera		BAF-0052 X	Todos mod., c/ABS, corona de 90 dientes
---------------	--	------------	---

## Motor

Tensor de correa	60596372	VKM 12173	Motor 2.0 16V
Tensor de correa	60607965	VKM 22173	Motor 2.0 16V
Tensor de correa	60561649	VKM 22540	Motor 2.5 V6 24V y 3.0 V6 24V
Tensor de correa	7778565	VKM 12174	Motor 2.4 JTD
Tensor de correa	60813590	VKM 22174	Motor 2.4 JTD
Tensor de correa Poly-V	46442999	VKM 02000	Motor 2.0 16V. T. Spark (114 kw)
Tensor de correa Poly-V	46547566	VKM 02022	Motor 2.4 JTD (100 kw)

## GTV I / II

### Eje delantero

Rueda delantera interior		LM 11949/910/Q	Todos mod. GTV I, '78 > '87
Rueda delantera exterior		BT1B 328688 AC/Q	Todos mod. GTV I, '78 > '87
Rueda delantera	60815880	BAH-0012	Motor 1.8 16V, 05/98 > 04/00
Rueda delantera	60815902	BAH-0055 AAX	Motor 1.8 16V, 04/00 > 04/01
Rueda delantera	60815880	BAH-0012	Motor 2.0 16V T. Spark, 06/95 > 05/98
Rueda delantera	60815880	BAH-0012	Motor 2.0 16V, 05/98 > 04/00
Rueda delantera	60815882	BAH-0004 AA	Motor 2.0 V6 T, 06/95 > 04/00

# ALFA ROMEO



Rueda delantera	60815902	BAH-0055 AAX	Motor 2.0 T. Spark, 08/'00 > 04/'01
Rueda delantera	60815882	BAH-0004 AA	Motor 3.0 V6 24V, 10/'96 > 04/'00

## Eje trasero

Rueda trasera		BAHB 311424 B	Todos mod. GTV I, '78 > '87
Rueda trasera		BAF-0029 A	Todos mod. GTV II, '98 > '00

## Motor

Tensor de correa	60596372	VKM 12173	Motor 1.8 y 2.0 16V
------------------	----------	-----------	---------------------

## SPIDER I / II

### Eje delantero

Rueda delantera		30206 J2/Q	Todos mod. SPIDER I, '78 > '93
Rueda delantera		32303 J2	Todos mod. SPIDER I, '78 > '93
Rueda delantera	60815880	BAH-0012	Motor 1.8 y 2.0 16V, 05/'98 > 04/'00
Rueda delantera	60815902	BAH-0055 AAX	Motor 1.8 y 2.0 16V, 04/'00 > 04/'01
Rueda delantera	60815880	BAH-0012	Motor 2.0 16V T. Spark, 06/'95 > 05/'98
Rueda delantera	60815882	BAH-0004 AA	Motor 2.0 V6 T, 05/'98 > 04/'00

### Eje trasero

Rueda trasera		10G-88107	Todos mod. SPIDER I, '78 > '93
Rueda trasera		BAF-0029 A	Todos mod. SPIDER II, 05/'98 > 04/'00



## TOPIC

### Caja de velocidades

Eje primario	K 71E-17-205	6307-2RS1NR
Eje secundario izq.	K 71E-17-295	6208-2RS1
Eje intermedio	M 502-17-299A	6304-2RS1

### Diferencial

Piñon conico delantero	O 54027210	32307 J2/Q	Dif. trasero
Piñon conico posterior	O 60427220	30306 J2/Q	Dif. trasero
Diferencial izquierdo	O 54027350	32210 J2/Q	Dif. trasero

### Eje delantero

Rueda delantera interior	S083-33-047	LM 48548/510/Q
Rueda delantera exterior	S083-33-075	30205 J2/Q

### Eje trasero

Rueda trasera int. y ext.	K 670-26-151	30208 J2/Q
---------------------------	--------------	------------

### Embrague

Empuje	VKC 3507
--------	----------

### Motor

Alternador lado polea	82201-0100	6303-2RSH/C3HT
Alternador lado opuesto		6302-2RSH/C3
Tensor de correa		VKM 74004

## TOWNER

### Caja de velocidades

Eje secundario der.	AA 100-26-151	6303
Eje secundario izq.	AA 100-17-207	6303-2RSH/GJN

### Eje delantero

Rueda delantera interior	AA 100-33-047	32005 X/QVB015
Rueda delantera exterior	AA 100-33-075	30203 J2

### Eje trasero

Rueda trasera int. y ext.	AA 100-26-151	6306-2RS1
---------------------------	---------------	-----------

### Motor

Alternador lado polea	DAB 22003	6302-2RSH/C3	Daewoo
Alternador lado opuesto	DAB 21003	6002-2RSH/C3	Daewoo

# AUDI



## A3

### Eje delantero

Rueda delantera - Kit	1J0 498 625/	VKBA 3455	Todos mod.- kit incluye accesorios
Suspensión - Kit	1J0 412 249	VKDA 35113	Kit de crapodina mas cazoleta

### Eje trasero

Rueda trasera	1J0 501 477 A	BAF-4104 BBX	Todos mod.
Rueda trasera - Kit	1J0599625	VKBA 3455	Todos mod. - kit incluye accesorios

### Embrague

Empuje	020 141 165 H	VKC 2195 C	Motor 1.6 AEH
Empuje	02A 141 165 G	VKC 2241	Motor 1.8 N y 1.9 TDI AGN

### Motor

Tensor de correa	06A109479 A	VKM 11113	Motor 1.6 AEH/AKL/APF
Tensor de correa	06B109243	VKM 11115	Motor 1.8 AGN/AGU/AJQ/AMK/AQA APP/APY
Tensor de correa	06B109477	VKM21115	Motor 1.8 AGN/AGU/AJQ/AMK/AQA APP/APY
Tensor de correa	038109243 G	VKM 11130	Motor 1.9 Tdi AGR/AHF/AHL
Tensor de correa	058109244	VKM 21004	Motor 1.9 Tdi AGR/AHF/AHL
Tensor de correa	038109244 H	VKM 21130	Motor 1.9 Tdi AGR/AHF/AHL
Tensor de correa	038109244 E	VKM 21131	Motor 1.9 Tdi AGR, dde motor N° 044442, Motor 1.9 Tdi AHF, dde motor N° 006066 y 1.9 Tdi AHL
Tensor de correa Poly-V	06A 903315 E	VKM 31011	Motor 1.6, 1.8 y 1.8 T, > 09/96
Tensor de correa Poly-V	038145276	VKM 31002	Motor 1.9 TDI AGR, c/AA, > 09/96

## A4 / AVANT / Quattro

### Eje delantero

Rueda delantera	BAHB 636214 A	Mot. 2.6, 2.8 y Quattro: 2.6 y 2.8, 01/95 > 12/96
Rueda delantera	BAHB-633815 AA	Mot. 1.6, 1.8, 1.8 T, 1.9 Tdi y 2.0, 01/95 > 12/00
Rueda delantera	BAHB-633815 AA	Mot. Quattro: 1.8, 1.8 T, 1.9 Tdi, 01/95 > 12/00
Rueda delantera	BAH-0011 D	Mot. 1.8T (132 kw) y Quattro: 1.8T, 12/97 > 12/00
Rueda delantera	BAH-0011 D	Mot. 2.4, 2.5 Tdi y Quattro: 2.4 y 2.5 TDI, 03/97 > 12/00



Rueda delantera	BAH-0011 D	Mot. 2.6, 2.8 y Quattro: 2.6 y 2.8, 01/96 > 12/00
Rueda delantera	BAH-0011 D	Mot. 3.0 y Quattro: 3.0, 11/00 > 12/00
Rueda delantera	BAH-0011 D	Mot. Quattro: 2.7 T, 02/99 > 11/00
Rueda delantera	BAF-0047 B	Mot. 1.6, 1.8 T, 1.8, 1.9 TDI, 2.0, 2.4 y 2.5 TDI, 12/00 > 07/02
Rueda delantera	BAF-0047 B	Mot. 2.8, 3.0 y Quattro: 1.8, 1.8T y 3.0, 12/00 > 07/02
Rueda delantera	BAF-0047 B	Mot. 2.6 y Quattro: 1.9 TDI, 2.4, 2.5 TDI, 2.6 y 2.8, 12/00 > 09/01

## Eje trasero

Rueda trasera exterior	LM 11949/910/Q	Mot. 1.6, 1.8, 1.8 T, 1.9 TDI, 2.4, 2.5 TDI, 2.6 y 2.8, 01/95 > 12/00
Rueda trasera exterior	LM 11949/910/Q	Mot. 2.0 y 3.0, 11/00 > 12/00
Rueda trasera interior	BT1B 328688 AC/Q	Mot. 1.6, 1.8, 1.8 T, 1.9 TDI, 2.4, 2.5 TDI, 2.6, 2.8, 01/95 > 12/00
Rueda trasera interior	BT1B 328688 AC/Q	Mot. 2.0, 3.0, 11/00 > 12/00
Rueda trasera	BAHB-633815 AA	Mod. Quattro, 09/96 > 12/00
Rueda trasera	BAH-0011 D	Mod. Quattro, 12/00 > 07/02

## Embrague

Empuje	01E161165B	VKC 2601	Todos mod.
--------	------------	----------	------------

## Motor

Tensor de correa	026109243 J	VKM 11003	Motor 1.6 ADP, 11/94 > 10/96
Tensor de correa	06A109479 / A	VKM 11113	Motor 1.6 AHL/ANA/ARM, 11/94 > '99
Tensor de correa	058109243 C/E	VKM 11008	Motor 1.8 ADR/AEB/AFY/AJL/ANB/APT/APU/ARG
Tensor de correa	058109244	VKM 21004	Motor 1.8 y 1.8 T ADR/AEB/AFY/AJL ANB/APT/APU/ARG
Tensor de correa	058109243 B	VKM 11004	Motor 1.8 y 1.8 T ADR/AEB/AFY/AJL ANB/APT/APU/ARG Solo algunos mod.
Tensor de correa	078109243 K	VKM 11201	Motor 2.4 V6 AFM, 2.6 V6 ABC/ACZ y 2.8 V6 AAH
Tensor de correa	078109244 G	VKM 21201	Motor 2.4 V6 AFM, 2.6 V6 ABC/ACZ y 2.8 V6 AAH
Tensor de correa	078109244 H	VKM 21202	Motor 2.4 V6 AGA/AJG/ALF/APZ/APS/ARJ Motor 2.8 V6 ACK/ALG/APR/AQD/ATX
Tensor de correa	028109243 E / F	VKM 11014	Motor 1.9 D AFF y 1.9 Tdi 1Z/AFN/AHU/AVG
Tensor de correa	058109244	VKM 21004	Motor 1.9 D AFF





Tensor de correa	028109244	VKM 21012	Motor 1.9 Tdi 1Z/AFN/AHU/AVG/AHH
Tensor de correa	045109244 A	VKM 21142	Motor 1.9 Tdi AJM
Tensor de correa	059109243 D	VKM 11150	Motor 2.5 Tdi AFB/AKN
Tensor de correa	059109243 F/G	VKM 11151	Motor 2.5 Tdi AFB/AKN
Tensor de correa	059109244	VKM 21150	Motor 2.5 Tdi AFB/AKN

## A6 / AVANT / Quattro

### Eje delantero

Rueda delantera	BAH-0011 D	Mot. 1.8 y Quattro: 1.8, 12/95 > 04/97	
Rueda delantera	BAHB-633815 AA	Mot. 1.8 y Quattro: 1.8, 05/97 > 05/01	
Rueda delantera	BAHB-633815 AA	Mot. 1.8 T y Quattro: 1.8 T, cambio man., 01/97 > 05/01	
Rueda delantera	BAH-0011 D	Mot. 1.8 T y Quattro 1.8 T, transm. autom., 01/97 > 05/01	
Rueda delantera	BAH-0011 D	Mot. 1.8 T y Quattro 1.8 T, 12/97 > 05/01	
Rueda delantera	BAH-0011 D	Mot. 1.8, 1.8 T, 1.9 TDI, 2.0 T, 2.4 Quattro: 1.8 T, ø17, 18", 05/01 > 09/01	
Rueda delantera	BAF-0047 B	Mot. 1.8, 1.8 T, 1.9 TDI, 2.0 T, 2.4 y Quattro: 1.8 T, ø17, 18", 05/01 > 09/01	
Rueda delantera	BAF-0047 B	Mot. 1.8, 1.8 T, 1.9 TDI, 2.0 T, 2.4 y Quattro: 1.8 T, 09/01 > 07/02	
Rueda delantera	BAH-0011 D	Mot. 1.9 TDI, 2.0, 2.0 16V, 2.3, 2.4, 2.5 TDI, 2.6, 2.7T y 2.8, 06/94 > 05/01	
Rueda delantera	BAH-0011 D	Mot. 2.5 TDI, 2.7T, 2.8 y 3.0, ø17, 18", 05/01 > 09/01	
Rueda delantera	BAF-0047 B	Mot. 2.5 TDI, 2.7T, 2.8 y 3.0, ø17, 18", 05/01 > 09/01	
Rueda delantera	BAF-0047 B	Mot. 2.5 TDI, 2.7T, 2.8 y 3.0, 09/01 > 07/02	
Rueda delantera	BAH-0011 D	Mot. Quattro: 2.0 16V, 2.3, 2.4, 2.5 TDI, 2.6, 2.7T y 2.8, 06/94 > 12/97	
Rueda delantera	BAH-0011 D	Mot. Quattro: 2.4, 2.5 TDI, 2.7T, 2.8 y 3.0, ø17, 18", 05/01 > 09/01	
Rueda delantera	BAF-0047 B	Mot. Quattro: 2.4, 2.5 TDI, 2.7T, 2.8 y 3.0, ø17, 18", 06/01 > 09/01	
Rueda delantera	BAF-0047 B	Mot. Quattro: 2.4, 2.5 TDI, 2.7T, 2.8 y 3.0, 09/01 > 07/02	
Rueda delantera	BAF-0047 B	Mot. Quattro: 4.2, 11/98 > 07/02	
Suspensión	4A0412249	VKD 35021	Kit incluye accesorios



## Eje trasero

Rueda trasera - Kit	8E0501611	VKBA 3489	Todos mod., 04/'97 > 07/'02 kit incluye accesorios
Rueda trasera exterior		LM 11949/910/Q	Todos mod., 06/'94 > 04/'97
Rueda trasera interior		BT1B 328688 AC/Q	Todos mod., 06/'94 > 04/'97
Rueda trasera		BAH-0011 D	Mot. Quattro: 1.8 y 1.8 T, 12/'95 > 10/'97
Rueda trasera		BAHB-633815 AA	Mot. Quattro: 1.8, 1.8 T, 2.0 16V, 2.3, 2.4, 2.5 TDI y 2.6, 11/'97 > 06/'99
Rueda trasera		BAH-0011 D	Mot. Quattro: 2.7 T, 12/'97 > 06/'99
Rueda trasera		BAHB-633815 AA	Mot. Quattro: 1.8, 1.8 T, 2.0 16V, 2.3, 2.4, 2.5 TDI, 2.6, 2.7 T, 2.8 y 3.0, anchura de pista 1570 mm, 01/'99 > 05/'01
Rueda trasera		BAH-0011 D	Mot. Quattro: 1.8, 1.8 T, 2.0 16V, 2.3, 2.4, 2.5 TDI, 2.6, 2.7 T, 2.8 y 3.0, anchura de pista 1570 mm, 01/'99 > 05/'01
Rueda trasera		BAH-0011 D	Mot. Quattro: 1.8, 1.8 T, 2.0 16V, 2.3, 2.4, 2.5 TDI, 2.6, 2.7 T, 2.8 y 3.0, anchura de pista 1558 mm, 01/'99 > 05/'01
Rueda trasera		BAH-0011 D	Mod. familiares mot. Quattro: 1.8, 1.8 T, 2.0 16V, 2.3, 2.4, 2.5 TDI, 2.6, 2.7 T, 2.8, 3.0, 06/'94 > 05/'01
Rueda trasera		BAH-0011 D	Turismo y mod. familiares mot. Quattro: 1.8, 1.8 T, 2.0 16V, 2.3, 2.4, 2.5 TDI, 2.6, 2.7 T, 2.8, 3.0, 06/'01 > 07/'02
Rueda trasera		BAF-0047 B	Turismo y mod. familiares mot. 4.2 V8, 11/'98 > 07/'02

## Embrague

Empuje	01E161165 B 012141165 D	VKC 2601	Todos mod.
--------	----------------------------	----------	------------

## Motor

Tensor de correa	058109243 C/E	VKM 11008	Motor 1.8 ADR/AEB/AJL/ARK/ANB/APU
Tensor de correa	58109244	VKM 21004	Motor 1.8 y 1.8 T ADR/AEB/AJL/ARK ANB/APU
Tensor de correa	058109243 B	VKM 11004	Motor 1.8 y 1.8 T ADR/AEB/AJL/ARK ANB/APU
Tensor de correa	06B109243	VKM 11115	Motor 1.8 AJP/AQE
Tensor de correa	06B109477	VKM 21115	Motor 1.8 AJP/AQE
Tensor de correa	048109243 A	VKM 11001	Motor 2.0 AAE/ABK/ADW, 06/'94 > '98

# AUDI



Tensor de correa	026109243 J	VKM 11003	Motor 2.0 AAE/ABK/ADW, 06/94 > '98
Tensor de correa	051109243 A	VKM 11021	Motor 2.0 16V ACE, 06/94 > 06/95
Tensor de correa	051109243	VKM 11020	Motor 2.0 16V ACE, 07/95 > 03/97
Tensor de correa	54109479	VKM 11050	Motor 2.3 AAR, 5 cil., 06/94 > 06/96
Tensor de correa	078109243 K	VKM 11201	Motor 2.4 V6 AFM, 2.6 V6 ABC/ACZ y 2.8 V6 AAH
Tensor de correa	078109244 G	VKM 21201	Motor 2.4 V6 AFM, 2.6 V6 ABC/ACZ y 2.8 V6 AAH
Tensor de correa	078109244 H	VKM 21202	Motor 2.4 V6 AGA/AJG/ALF/APZ/APS/ARJ
Tensor de correa	078109244 H	VKM 21202	Motor 2.8 V6 ACK/ALG/APR/AQD/ATX y 2.7 V6 AJK
Tensor de correa	077109244 C	VKM 21203	Motor 4.2 V8 AQJ/ARS
Tensor de correa	028109243 E / F	VKM 11014	Motor 1.9 Dti 1Z/AHU, 06/94 >
Tensor de correa	028109244	VKM 21012	Motor 1.9 Tdi 1Z/AHU, 06/94 >
Tensor de correa	059109243 D	VKM 11150	Motor 2.5 Tdi AFB/AKN (110/150) y 2.5 Tdi AKE (132/179)
Tensor de correa	059109244	VKM 21150	Motor 2.5 Tdi AFB/AKN (110/150) y 2.5 Tdi AKE (132/179)
Tensor de correa	059109243 F/G	VKM 11151	Motor 2.5 Tdi AFB/AKN (110/150) y 2.5 Tdi AKE (132/179)
Tensor de correa Poly-V	028145278 E	VKM 31004	Motor 1.9 Tdi AHU/1Z

## A8

### Eje delantero

Rueda delantera		BAH-0011 D	Mot. 2.5 TDI, 01/97 > 12/98
Rueda delantera		BAF-0047 B	Mot. 2.5 TDI, 2.8, 3.7 y Quattro:A8, 01/98 > 11/01
Rueda delantera		BAHB 636214 A	Mot. 2.8, 3.7 y Quattro:A8, 03/94 > 12/96
Rueda delantera		BAH-0011 D	Mot. 2.8, 3.7 y Quattro:A8, 01/96> 12/98

### Eje trasero

Rueda trasera		BAH-0011 D	Todos mod., 03/94 > 12/98
Rueda trasera		BAF-0047 B	Todos mod., 01/98 > 11/01

### Motor

Tensor de correa	078109243 C	VKM 11200	Motor 2.8 V6 ACK/AEH/AEJ/ALG 2771 cc
Tensor de correa	078109243 K	VKM 11201	Motor 2.6 ABC y 2.8 AAH
Tensor de correa	078109244 C	VKM 21052	Motor 2.8 V6 ACK/AEH/AEJ/ALG 2771 cc
Tensor de correa	059109243 D	VKM 11150	Motor 2.5 TDi D AFB/AKN 2496 cc
Tensor de correa	059109243 F/G	VKM 11151	Motor 2.5 TDi D AFB/AKN 2496 cc
Tensor de correa	59109244	VKM 21150	Motor 2.5 TDi D AFB/AKN 2496 cc



## Audi TT

### Eje delantero

Rueda delantera - Kit	1J0498625	VKBA 3455	Kit de rodamiento mas accesorios
Suspensión - Kit	1J0412331B	VKDA 35113	Kit incluye accesorios

### Eje trasero

Rueda trasera		BAF-4104 BBX	TT, 10/'98 > 07/'02
Rueda trasera - Kit	1J0498625	VKBA 3455	Quattro: TT, 10/'98 > 07/'02

### Embrague

Empuje	02A141165G	VKC 2241	Motor 1.8 T AJQ/AQQ/ARY/AVQ
--------	------------	----------	-----------------------------

### Motor

Tensor de correa	06B109243	VKM 11115	Motor 1.8 AJQ/APX
Tensor de correa	06B109477	VKM 21115	Motor 1.8 AJQ/APX
Tensor de correa Poly-V	06A 903315 E	VKM 31011	Motor 1.8 T



## 316 (E36) / 316i, Ci (E46)

### Eje delantero

Rueda delantera	BAFB 447318 B	Todos mod., 01/90 > '01
-----------------	---------------	-------------------------

### Eje trasero

Rueda trasera	BA2B 309639 BA	Mod. 316 Compact
Rueda trasera	BAHB 311424 B	

### Embrague

Empuje	2151 1 223 366	VKC 2120	Todos mod.
--------	----------------	----------	------------

### Motor

Tensor de correa	11311711153	VKM 18001	Motor M40
Tensor de correa	11311721264	VKM 28000	Motor M40
Tensor de correa	11311708806	VKM 28001	Motor M40
Tensor de correa Poly-V	11281738061	VKM 38003	Motor M43 B16/B18, alternador de 70 A
Tensor de correa Poly-V	11281748131	VKM 38004	Motor M43 B16/B18 y M42 B18, alternador de 80 A
Tensor de correa Poly-V	11281747051	VKM 38016	Motor M43 B16/B18 y M42 B18
Tensor de correa Poly-V	11281738061	VKM 38003	Motor M50 B20/B25, alternador, tensión hid.y mec.
Tensor de correa Poly-V	11281748131	VKM 38005	Motor M50/B20/B25, alternador, tensión hid., 09/90 >
Tensor de correa Poly-V	11281748131	VKM 38006	Motor M50/B20/B25, 09/90 >, c/AA
Tensor de correa Poly-V	11281738061	VKM 38003	Mod. M3 E36 motor S50 B30, 2990 cc, '92 >
Tensor de correa Poly-V	11281748131	VKM 38005	Mod. M3 E36 motor S50 B30, 2990 cc, '92 >

## 318 (E36) / 318i, Ci (E46)

### Eje delantero

Rueda delantera	BAFB 447318 B	Todos mod.
-----------------	---------------	------------

### Eje trasero

Rueda trasera	BA2B 309639 BA	318 Compact
Rueda trasera	BAHB 311424 B	Todos mod.

### Embrague

Empuje	2151 1 223 366	VKC 2120	Todos mod.
--------	----------------	----------	------------

### Motor

Tensor de correa	11311711153	VKM 18001	Motor M40
Tensor de correa	11311721264	VKM 28000	Motor M40





Tensor de correa	11311708806	VKM 28001	Motor M40
Tensor de correa Poly-V	11281738061	VKM 38003	Motor M43 B16/B18, alternador de 70 A
Tensor de correa Poly-V	11281748131	VKM 38004	Motor M43 B16/B18 y M42 B18, alternador de 80 A
Tensor de correa Poly-V	11281747051	VKM 38016	Motor M43 B16/B18 y M42 B18
Tensor de correa Poly-V	11281738061	VKM 38003	Motor M50 B20/B25, alternador, tensión hid. y mec.
Tensor de correa Poly-V	11281748131	VKM 38005	Motor M50 B20/B25, alternador, tensión hid., 09/90>
Tensor de correa Poly-V	11281748131	VKM 38006	Motor M50 B20/B25, 09/90>, c/AA
Tensor de correa Poly-V	11281738061	VKM 38003	Mod. M3 E36 motor S50 B30, 2990 cc, '92>
Tensor de correa Poly-V	11281748131	VKM 38005	Mod. M3 E36 motor S50 B30, 2990 cc, '92>

### 320i (E36) / 320 (E46)

#### Eje delantero

Rueda delantera	BAFB 447318 B	Todos mod.
-----------------	---------------	------------

#### Eje trasero

Rueda trasera	BAHB 311424 B	Todos mod.
---------------	---------------	------------

#### Embrague

Empuje	2151 1 223 366	VKC 2120	Todos mod., verificar altura h=25
Empuje	2151 1 204 525	VKC 2151	Todos mod., verificar altura h=30

#### Motor

Tensor de correa	11311711153	VKM 18001	Motor M40
Tensor de correa	11311721264	VKM 28000	Motor M40
Tensor de correa	11311708806	VKM 28001	Motor M40
Tensor de correa Poly-V	11281738061	VKM 38003	Motor M43 B16/B18, alternador de 70 A
Tensor de correa Poly-V	11281748131	VKM 38004	Motor M43 B16/B18 y M42 B18, alternador de 80 A
Tensor de correa Poly-V	11281747051	VKM 38016	Motor M43 B16/B18 y M42 B18
Tensor de correa Poly-V	11281738061	VKM 38003	Motor M50 B20/B25, alternador, tensión hid. y mec.
Tensor de correa Poly-V	11281748131	VKM 38005	Motor M50 B20/B25, alternador, tensión hid., 09/90>
Tensor de correa Poly-V	11281748131	VKM 38006	Motor M50 B20/B25, c/AA, 09/90>
Tensor de correa Poly-V	11281738061	VKM 38003	Mod.M3 E36 motorS50 B30 2990 cc, '92>
Tensor de correa Poly-V	11281748131	VKM 38005	Mod.M3 E36 motorS50 B30 2990 cc, '92>



## 323 (E36) / 323i, Ci (E46)

### Eje delantero

Rueda delantera	BAFB 447318 B	Todos mod.
-----------------	---------------	------------

### Eje trasero

Rueda trasera	BAHB 311424 B	Todos mod.
---------------	---------------	------------

### Embrague

Empuje	2151 1 223 366	VKC 2120	Todos mod., verificar altura h=25
Empuje	2151 1 204 525	VKC 2151	Todos mod., verificar altura h=30

### Motor

Tensor de correa	11311711153	VKM 18001	Motor M40
Tensor de correa	11311721264	VKM 28000	Motor M40
Tensor de correa	11311708806	VKM 28001	Motor M40
Tensor de correa Poly-V	11281738061	VKM 38003	Motor M43 B16/B18, alternador de 70 A
Tensor de correa Poly-V	11281748131	VKM 38004	Motor M43 B16/B18 y M42 B18, alternador de 80 A
Tensor de correa Poly-V	11281747051	VKM 38016	Motor M43 B16/B18 y M42 B18
Tensor de correa Poly-V	11281738061	VKM 38003	Motor M50 B20/B25, alternador, tensión hid. y mec.
Tensor de correa Poly-V	11281748131	VKM 38005	Motor M50 B20/B25, alternador, tensión hid., 09/90 >
Tensor de correa Poly-V	11281748131	VKM 38006	Motor M50 B20/B25, c/AA, 09/90 >
Tensor de correa Poly-V	11281738061	VKM 38003	Mod. M3 E36 motor S50 B30 2990 cc, '92 >
Tensor de correa Poly-V	11281748131	VKM 38005	Mod. M3 E36 motor S50 B30 2990 cc, '92 >

## 325 (E36)

### Eje delantero

Rueda delantera	BAFB 447318 B	Todos mod.
-----------------	---------------	------------

### Eje trasero

Rueda trasera	BAHB 311424 B	Todos mod.
---------------	---------------	------------

### Embrague

Empuje	2151 1 223 366	VKC 2120	Mod. E39 motor M52
--------	----------------	----------	--------------------

### Motor

Tensor de correa	11311711153	VKM 18001	Motor M40
Tensor de correa	11311721264	VKM 28000	Motor M40



Tensor de correa	11311708806	VKM 28001	Motor M40
Tensor de correa Poly-V	11281738061	VKM 38003	Motor M43 B16/B18, alternador de 70 A
Tensor de correa Poly-V	11281748131	VKM 38004	Motor M43 B16/B18 y M42 B18, alternador de 80 A
Tensor de correa Poly-V	11281747051	VKM 38016	Motor M43 B16/B18 y M42 B18
Tensor de correa Poly-V	11281738061	VKM 38003	Motor M50 B20/B25, alternador, tensión hid. y mec.
Tensor de correa Poly-V	11281748131	VKM 38005	Motor M50 B20/B25, alternador, tensión hid., 09/90 >
Tensor de correa Poly-V	11281748131	VKM 38006	Motor M50 B20/B25, c/AA, 09/90 >
Tensor de correa Poly-V	11281738061	VKM 38003	Mod. M3 E36 motor S50 B30 2990 cc, '92 >
Tensor de correa Poly-V	11281748131	VKM 38005	Mod. M3 E36 motor S50 B30 2990 cc, '92 >

### 328(E36) / 328i,Ci (E46)

#### Eje delantero

Rueda delantera	BAFB 447318 B	Todos mod.
-----------------	---------------	------------

#### Eje trasero

Rueda trasera	BAHB 311424 B	Todos mod.
---------------	---------------	------------

#### Embrague

Empuje	2151 1 223 366	VKC 2120	Mod. E39 motor M52
--------	----------------	----------	--------------------

#### Motor

Tensor de correa	11311711153	VKM 18001	Motor M40
Tensor de correa	11311721264	VKM 28000	Motor M40
Tensor de correa	11311708806	VKM 28001	Motor M40
Tensor de correa Poly-V	11281738061	VKM 38003	Motor M43 B16/B18, alternador de 70 A
Tensor de correa Poly-V	11281748131	VKM 38004	Motor M43 B16/B18 y M42 B18, alternador de 80 A
Tensor de correa Poly-V	11281747051	VKM 38016	Motor M43 B16/B18 y M42 B18
Tensor de correa Poly-V	11281738061	VKM 38003	Motor M50 B20/B25, alternador, tensión hid. y mec.
Tensor de correa Poly-V	11281748131	VKM 38005	Motor M50 B20/B25, alternador, tensión hid., 09/90 >
Tensor de correa Poly-V	11281748131	VKM 38006	Motor M50 B20/B25, c/AA, 09/90 >
Tensor de correa Poly-V	11281738061	VKM 38003	Mod. M3 E36 motor S50 B30 2990 cc, '92 >
Tensor de correa Poly-V	11281748131	VKM 38005	Mod. M3 E36 motor S50 B30 2990 cc, '92 >



## 520 (E39) / 523 (E39) / 525 (E39) / 528i (E39) / 530 D (E39) / 535i (E39) / 540i (E39)

### Eje delantero

Rueda delantera - Kit	VKBA 3444	Todos los mod. - kit de rodamiento más accesorios
-----------------------	-----------	---

### Eje trasero

Rueda trasera - Kit	VKBA 3445	Todos los mod. - kit de rodamiento más accesorios
---------------------	-----------	---

### Embrague

Empuje	2151 1 223 366	VKC 2120	Mod. E39 motor M52
--------	----------------	----------	--------------------

### Motor

Tensor de correa	11311721263	VKM 18000	Motor 1.8 E34 M40, > 09/'91
Tensor de correa	11311721264	VKM 28000	Motor 1.8 E34 M40, > '93
Tensor de correa	11311708806	VKM 28001	Motor 1.8 E34 M40, > '93
Tensor de correa	11311727611	VKM 18001	Motor 1.8 E34 M40, 10/'91 > '93
Tensor de correa	11311711153	VKM 18100	Motor 2.0 E28 M20 y 2.0 E34 M20
Tensor de correa	11312241090	VKM 18120	Motor 2.4 E34 TD M21
Tensor de correa Poly-V	11281738605	VKM 38003	Motor 2.0 E34 M50 B20 y 2.5 E34 M50 B25
Tensor de correa Poly-V	11281717188	VKM 38005	Motor 2.0 E34 M50 B20 y 2.5 E34 M50 B25
Tensor de correa Poly-V	11281717210	VKM 38006	Motor 2.0 E34 M50 B20 y 2.5 E34 M50 B25
Tensor de correa Poly-V	11312242867	VKM 38009	Motor 2.4 D y 2.4 TD M21D

## 725 TDS (E38) / 728 (E38) / 730 (E38) / 735 (E38) / 740 (E38) / 750 (E38)

### Eje delantero

Rueda delantera - Kit	VKBA 3451	Todos los mod.
-----------------------	-----------	----------------

### Eje trasero

Rueda trasera - Kit	VKBA 3452	Todos mod.
---------------------	-----------	------------

### Embrague

Empuje	2151 1 223 366	VKC 2120
--------	----------------	----------

## Z 3

### Eje delantero

Rueda delantera	BAFB 447318 B	Todos mod.
-----------------	---------------	------------



**Eje trasero**

Rueda trasera	BA2B 309639 BA	Mod. 1.8 y 1.9
Rueda trasera	BAHB 311424 B	Mod. Z 3 1.9 M43, 2.0, 2.8 y 3.0
Rueda trasera - Kit	VKBA 3452	Mod. Z 3 M3.2

**4X4**

**Eje trasero**

Rueda trasera	BAHB 311424 B	Mod. 3 E30, '86 > '93
Rueda trasera - Kit	VKBA 3452	Mod. 3 E46, 06/'00 > 06/'02
Rueda trasera	BA2B 309609 AD	Mod. 5 E34, '92 > '97





## CARAVAN / GRAND CARAVAN

### Eje delantero

Rueda delantera	513123	CR BR930215	Unidad de cubo, llanta de 15 y 16", '96 > '04
Rueda delantera	513122	CR BR930216	Unidad de cubo, llanta de 14", '96 > '00

### Eje trasero

Rueda trasera	512157	CR BR930066	Unidad de cubo, frenos a discos y base rueda 119", '01 > '04
Rueda trasera	512157	CR BR930066	Unidad de cubo, con A.W.D., '96 > '00
Rueda trasera	512155	CR BR930069	Unidad de cubo, llanta de 14", '97 > '00
Rueda trasera	512156	CR BR930067	Unidad de cubo, llanta de 15", c/ ABS, '97 > '00

### Embrague

Empuje	CR N4122	'90 > '93
Empuje	CR N3013	> '89

## CHEROKEE / GRAND CHEROKEE

### Diferencial delantero

Piñón delantero	M 802048/QCL7C	Cherokee
	M 802011/QCL7C	Cherokee
Piñón delantero	HM 88649/2/610/2/	Grand Cherokee
	QCL7C	
Piñón trasero	M 86649/2/QCL7CVQ492	Ambos mod.
	M 86610/QCL7C	Ambos mod.
Lateral corona der. e izq.	LM 501349/314/Q	4x4

### Diferencial trasero

Piñón delantero	HM 88649/2/610/2/QCL7C	Chrysler 8.250" y Spicer 35
Piñón delantero	M 802048/QCL7C	Spicer 44
	M 802011/QCL7C	Spicer 44
Piñón trasero	M 802048/QCL7C	Chrysler 8.250"
	M 802011/QCL7C	Chrysler 8.250"
Piñón trasero	M 88048/2/010/2/QCL7C	Spicer 44
Lateral corona der. e izq.	LM 603049/Q /	Spicer 44 y Chrysler 8.250"
	LM 603012/Q	
Lateral corona der. e izq.	LM 501349/314/Q	Spicer 35

### Eje delantero

Rueda delantera	513084	CR BR930014	4x2 y 4x4, >'99
Rueda delantera		CR BR930335	Grand Cherokee 4x2 y 4x4, '99 >
Rueda delantera		CR BR930219	Cherokee 4x2 y 4x4, '00 >



## Eje trasero

Rueda trasera		CR R1563-TAV	Spicer 44 y Spicer 35, '00 > '01
Rueda trasera		CR R1559-TV	Chrysler 8.250"
Rueda trasera	513084	CR BR930014	4x2 y 4x4, >'99

## Embrague

Empuje	53008342	CR N4093	Motor N y D
Guía de directa		6203 2RSH	Motor Diesel

## DAKOTA

### Eje delantero

Rueda delantera, interior		JL 69349/310/Q	4x2, '94 > '96
Rueda delantera, exterior		LM 12749/711/Q	4x2, '94 > '96
Rueda delantera	SP450101	CR BR930204	4x4, c/ABS, lado izquierdo indicado p/largo del cable del sensor
Rueda delantera	SP450100	CR BR930205	4x4, c/ABS, lado derecho indicado p/largo del cable del sensor
Rueda delantera	HA599361	CR BR930207	4x4, s/ABS

### Eje trasero

Rueda trasera		CR R1559-TV	
---------------	--	-------------	--

### Diferencial

Piñón trasero		HM 88649/2/610/2/QCL7C	
Lateral corona der. e izq.		LM 501349/Q	
		LM 501310/Q	

### Embrague

Empuje		CR N4093	
Cilindro maestro	53015093 AD	VKCH 101125	Motor 2.5 y 3.9 D, 2.5 N, '98>, accionam. hidráulico
Cilindro esclavo	53015093 AE	VKCH 151056	Motor 2.5 y 3.9 D, 2.5 N, '98>, accionam. hidráulico

## DODGE PICK UP, D 100, DP 100, D 200, DP 200 DESDE 1963

### Caja de velocidades

Eje primario directa	2124517	6307 N	Caja 3° veloc.
Eje primario	7082917	6210 NR/C3	D 100 y D 200, caja 4° veloc.
Eje primario directa	7083012	6308 NR/C3	D 100 y D 200, caja 4° veloc.
Eje secundario delantero	7083011	6208 NR/C3	D 100 y D 200, caja 4° veloc.

# CHRYSLER



## Diferencial

Lateral corona der. e izq.	2467023/024	25577/2/25523/2/Q	Transax D 100 y D 200
Lateral corona der. e izq.	3724247/246	LM 603049/Q/LM603012	Eaton D 100 y D 200
Piñón delantero	2070316	M 86649/M/2/QCL7CVQ492	Eaton D 100 y D 200
	2070317	M 86610/QCL7C	Eaton D 100 y D 200
Piñón trasero	3724221	M 802048/QCL7C	Eaton D 100 y D 200
	3724222	M 802011/QCL7C	Eaton D 100 y D 200

## Eje delantero

Rueda delantera interior	2955372	18690/18620/Q	Solo mod. pick-up D 200, c/tracción del., '68>
Rueda delantera interior	1789755 / 754	LM 48548/510/Q	
Rueda delantera exterior	1619703 / 702	LM 11949/910/Q	D 100, > '68
Rueda delantera exterior	1792267 / 268	K-18685/K-18620	Solo mod. pick-up D 200, c/tracción del., > '68
Rueda delantera exterior	1671334 / 335	M 12649/610/Q	D 100 y D 200, > '68

## Eje trasero

Rueda trasera	2849305 / 306	K-26882/K-26822	D 200
Rueda trasera	2487679	12G-88128 TN9	D 100

## Embrague

Empuje	1664510	VKC 2039	C S/m
--------	---------	----------	-------

## Motor

Alternador lado opuesto	2488980	6201-2RS1/C3LHT23	Argelite
Alternador lado opuesto	3519113	6202-2RSH/C3	Indiel
Alternador lado polea	2487457	6203-2RSH/C3	Argelite
Alternador lado polea	3519119	6203-2RSH/C3	Indiel
Bomba de agua del. y tras.		6204-2RSH	

## NEON

### Eje delantero

Rueda delantera		CR FW169	Todos los mod., designación ant. 474743 F, > '99
Rueda delantera		CR FW129	'99 > '01
Rueda delantera		CR BR930181 K	Unidad de cubo, 4 esparragos, > '99
Rueda delantera		CR BR930182 K	Unidad de cubo, 5 esparragos, > '99

### Eje trasero

Rueda trasera	512013	CR BR930206	Unidad de cubo, c/ABS, > '99
Rueda trasera	512023	CR BR930196	Unidad de cubo, s/ABS, > '99
Rueda trasera	512167	CR BR930173	Unidad de cubo, todos los mod., > '00



## Embrague

Empuje	CR N4166	Todos los mod., '95 > '04
Empuje	CR N4173	Solo mot. 2.4 L, '03 > '04

## STRATUS

### Eje delantero

Rueda delantera	513117	CR BR930138	Unidad de cubo
-----------------	--------	-------------	----------------

### Eje trasero

Rueda trasera	513117	CR BR930138	Unidad de cubo, frenos a tambor, s/ ABS
Rueda trasera	512133	CR BR930176	Unidad de cubo, c/ ABS
Rueda trasera	512154	CR BR930194	Unidad de cubo, frenos a tambor, 00>

## Embrague

Empuje	CR N4166
--------	----------

## Motor

Tensor de correa	VKM 61000	Motor 2.5
------------------	-----------	-----------



## BERLINGO

### Eje delantero

Rueda delantera	3807.56 / 3350.16	BA2B 446047 EB	Todos mod.
Suspensión	5035.23 / .27	VKD 35002	

### Eje trasero

Rueda trasera - Kit	3748.28	VKBA 3477	S/ABS, 07/'96 > 01/'99 - kit incluye accesorios
Rueda trasera - Kit	3748.43	VKBA 3587	S/ABS, 02/'99 > 11/'00 - kit incluye accesorios
Rueda trasera - Kit	3748.36	VKBA 3482	C/ABS, 07/'96 > 01/'99 - kit incluye accesorios
Rueda trasera - Kit	3748.44	VKBA 3592	C/ABS, 02/'99 > 11/'00 - kit incluye accesorios

### Embrague

Empuje	2041.50	VKC 2516	A C/m, motor 1.8 N y 1.9 D, caja veloc. BE3
--------	---------	----------	---

### Motor

Tensor de correa	0829.19	VKM 13100	Motor 1.1 TU1, 1.4 TU3 y 1.8 XU7
Tensor de correa	0829.33	VKM 13241	Motor 1.8 D XUD7 y 1.9 D XUD9
Tensor de correa	0830.13	VKM 23241	Motor 1.8 D XUD7 y 1.9 D XUD9/XUD10
Tensor de correa	0829.60	VKM 13244	Motor 1.9 HdI DW8 y 2.0 HdI DW10
Tensor de correa	0830.29	VKM 23244	Motor 1.9 HdI DW8 y 2.0 HdI DW11
Tensor de correa Poly-V	5751.38	VKM 33002	Motor 1.8 D XUD7 y 1.9 D XUD9A, c/AA y DH
Tensor de correa Poly-V	5741.45	VKM 33004	
Tensor de correa Poly-V	5751.47	VKM 33005	Motor 1.9 D DW8
Tensor de correa Poly-V	6453.S5	VKM 33012	Motor 1.4 TU3JP
Tensor de correa Poly-V	5751.29	VKM 33013	Motor 1.9 D/TD
Tensor de correa Poly-V	5751.46 / .59	VKM 33017	Motor 1.9 D DW8
Tensor de correa Poly-V	5751.30	VKM 33029	Motor 1.9 D DW8, >12/'99
Tensor de correa Poly-V	5751.74	VKM 03030	Motor 1.9 D DW8 (51 kw) tensor autom.
Tensor de correa Poly-V	5751.73	VKM 03029	Motor 1.9 D DW8 (51 kw) tensor autom.
Tensor de correa Poly-V	5751.57	VKM 03069	Motor 2.0 HdI DW10 (66 kw), 2.0 TD y 2.0 Tdi, tensor fijo
Tensor de correa Poly-V	5751.35	VKM 03001	Motor 1.8 XU7JB, 1.6 XU5JP/XU7JP, 1.8 16V y 2.0 16V
Tensor de correa Poly-V	5751.20	VKM 03011	Motor 1.6, 1.8 y 2.0 N
Tensor de correa Poly-V	5751.29/ 5751.76	VKM 03024	Motor 1.9 D DW8, 2.0 HdI DW10 y 2.0 Tdi
Tensor de correa Poly-V	5751.55	VKM 03028	Motor 1.9 D DW8, 2.0 HdI DW10 y 2.0 Tdi



## C3

### Eje delantero

Suspensión 5035.23 / 5035.27 VKD 35002

### Motor

Tensor de correa 0829.88 VKM 13140 Motor 1.4 Hdi DV4TD y 1.4 Hdi 16V DV4TED4, tensor automático

Tensor de correa 0830.48 VKM 23140 Motor 1.4 Hdi DV4TD y 1.4 Hdi 16V DV4TED4

## C5

### Eje delantero

Rueda delantera - Kit 3350.69 VKBA 3584 Todos mod. - kit incluye accesorios

### Motor

Tensor de correa Poly-V 5751.57 VKM 03069 Motor 2.0 Hdi DW10 (66 kw), 2.0 TD y 2.0 Tdi, tensor fijo

## SAXO

### Eje delantero

Rueda delantera 3350.32 BAH-0051 B Motor 1.0i, 1.1i, 1.4i, 1.6i y 1.5 D

Rueda delantera 3350.17/ 95654076 BA2B 446762 B Motor 1.1i, 1.4i, 1.6i y 1.5 D

Suspensión 5035.23 / .27 VKD 35002

### Eje trasero

Rueda trasera 3748.39 / .17 BT2B 445539 CC Motor 1.1i, 1.4i, 1.6i y 1.5 D

Rueda trasera 3701.67 BAF-4109 C Motor 1.6i, s/ ABS

Rueda trasera - Kit 3701.68 VKBA 3481 Motor 1.6i, c/ ABS

### Embrague

Empuje 2041.50 VKC 2516 Todos mod.

### Motor

Tensor de correa 0829.19 VKM 13100 Motor 1.0 TU9, 1.1 TU1, 1.4 TU3 y 1.6 TU5

Tensor de correa 0829.49 VKM 13130 Motor 1.6 16V TU5JP4

Tensor de correa 0830.20 VKM 23130 Motor 1.6 16V TU5JP4

Tensor de correa 0829.30 VKM 13120 Motor 1.5 D TUD5

Tensor de correa 0830.11/ 96099089 VKM 23120 Motor 1.5 D TUD5

Tensor de correa 0830.46 VKM 23122 Motor 1.5 D TUD5B

Tensor de correa Poly-V 6453 S5 VKM 33012 Motor 1.5 D TUD5

Tensor de correa Poly-V 5751.26 VKM 33009 Motor 1.5 D TUD5



## XANTIA

### Eje delantero

Rueda delantera	3307.56 / 3350.16	BA2B 446047 EB	Todos mod.
-----------------	-------------------	----------------	------------

### Eje trasero

Rueda trasera	95619162	BAFB 444450 AAB	Todos mod., s/ABS, > 05/'95
Rueda trasera	3748.68	BAF-4106 AE	Todos mod., c/ABS, 10/'99 > 03/'01
Suspensión - Kit	95619159	VKDA 23001	Todos mod., kit incluye accesorios

### Embrague

Empuje	2041.50	VKC 2516	A C/m, motor 1.6,1.8, 2.0 N y 1.9 D
Empuje	2041.58 / .66	VKC 2542	A C/m, motor 2.0 T y 2.1 TD

### Motor

Tensor de correa	0829.19	VKM 13100	Motor 1.6i XU5, 1.8 XU7, 2.0 XU10J2 y 2.0 T XU10J2T
Tensor de correa	0829.32	VKM 13202	Motor 1.8 16V XU7JP4 y 2.0 16V XU10J4R
Tensor de correa	0830.11/96099089	VKM 23120	Motor 1.8 16V XU7JP4
Tensor de correa	0830.14	VKM 23213	Motor 1.8 16V XU7JP4, 2.0 16V XU10J4R y 2.1 TD XUD11T
Tensor de correa	91538722	VKM 13210	Motor 2.0 16V XU10J4, '93 > '95
Tensor de correa	0829.31	VKM 13211	Motor 2.0 16V XU10J4, '93 > '95
Tensor de correa	0829.33	VKM 13241	Motor 1.9 D/TD XUD9
Tensor de correa	0830.13	VKM 23241	Motor 1.9 D/TD XUD9
Tensor de correa	0829.60	VKM 13244	Motor 1.9 Hdí D/TD DW8
Tensor de correa	0830.29	VKM 23244	Motor 1.9 Hdí D/TD DW8
Tensor de correa	0829.60	VKM 13244	Motor 2.0 Hdí DW10
Tensor de correa	0830.29	VKM 23244	Motor 2.0 Hdí DW10
Tensor de correa	0829.62	VKM 13246	Motor 2.0 Hdí D/TD DW10
Tensor de correa	0830.31 / .51	VKM 23246	Motor 2.0 Hdí D/TD DW10
Tensor de correa	0818.19	VKM 13250	Motor 2.1 TD XUD11 T
Tensor de correa	0830.14	VKM 23213	Motor 2.1 TD XUD11.T
Tensor de correa	0830.24-0830.26	VKM 23900	Motor 3.0 V6 24V ES9J4
Tensor de correa	0830.25-0830.27	VKM 23901	Motor 3.0 V6 24V ES9J4
Tensor de correa Poly-V	5751.18	VKM 33003	Motor 1.6, 1.8, 1.8 16V, 2.0 y 2.0 16V, s/AA
Tensor de correa Poly-V	5751.35	VKM 03001	Motor 1.6, 1.8, 2.0 8 y 16V XU5JP XU7JP/JP4/XU10J2/J4/J4R
Tensor de correa Poly-V	5751.34	VKM 03010	Motor 2.0 16V XU10J4R
Tensor de correa Poly-V	5751.38	VKM 33002	Motor 1.9 D/TD y 2.1 TD, c/AA
Tensor de correa Poly-V	5751.24	VKM 33008 H	Motor 1.9 D/TD y 2.1 TD, c/AA



Tensor de correa Poly-V	5751.29	VKM 33013	Motor 1.9 D/TD XUD9A y 2.1 TD XUD11BT
Tensor de correa Poly-V	5751.55	VKM 03028	Motor 1.9 D DW8, 2.0 Hdi DW10 y 2.0 Tdi, tensor automático
Tensor de correa Poly-V	5751.30	VKM 33029	Motor 1.9 D XUD9SD, XUD9TF/BTF y 2.1 D XUD11BTE
Tensor de correa Poly-V	5751.23	VKM 33040	Motor 1.9 XUD9TF/BTF y 2.1 TD XUD11BTE
Tensor de correa Poly-V	5751.29/ 5751.76	VKM 03024	Motor 1.9 D DW8, 2.0 Hdi DW10 y 2.0 Tdi

## XSARA / XSARA PICASSO

### Eje delantero

Rueda delantera	3350.17/ 95654076	BA2B 446762 B	Motor 1.4i, 1.5 D y 1.6i, s/ABS, 04/97 > 01/99
Rueda delantera	3350.32	BAH-0051 B	Motor 1.4i, 1.5 D, 1.6 16V y 1.6i, s/ABS, 02/99 > 09/00
Rueda delantera	3307.56/ 3350.16	BA2B 446047 EB	Todos mod. Xsara y Picasso, c/ABS
Suspensión	5035.23/.27	VKD 35002	Todos mod. Xsara y Picasso
Suspensión - Kit	5031.72/ 5038.23	VKDA 35307	Kit de crapodina y cazoleta de suspensión

### Eje trasero

Rueda trasera	3748.39/.17	BT2B 445539 CC	Todos mod. Xsara, frenos a tambor
Rueda trasera	3748.32 / 3701.59	BAFB 447302 BB	Todos mod. Xsara, frenos a disco, > 09/98
Rueda trasera - Kit	3748.37	VKBA 3546	Todos mod., excepto Xsara Picasso, frenos a tambor - kit incluye accesorios
Rueda trasera - Kit	3748.38 / .72	VKBA 3545	Todos mod., excepto Xsara Picasso, frenos a disco - kit incluye accesorios
Rueda trasera - Kit	3748.43	VKBA 3587	Todos mod. Xsara Picasso, s/ABS, 02/00 > 03/01 - kit incluye accesorios
Rueda trasera - Kit	3748.44	VKBA 3592	Todos mod. Xsara Picasso, c/ABS, 02/00 > 03/01

### Embrague

Empuje	2041.50	VKC 2516
--------	---------	----------

### Motor

Tensor de correa	0829.19	VKM 13100	Motor 1.4i TU3 KFX, 1.5i TU5 NFZ, 1.6 TU5 NFZ y 1.8i XU7 LFX/LFZ
Tensor de correa	0829.29	VKM 13100	Motor 1.8i XU7
Tensor de correa	96099089	VKM 23120	Motor 1.5 D





Tensor de correa	0829.32	VKM 13202	Motor 1.8 16V XU7JP4 LFY y 2.0 16V XU10J4R
Tensor de correa	0830.11	VKM 23120	Motor 1.8 16V XU7JP4 LFY
Tensor de correa	0830.14	VKM 23213	Motor 2.0 16V XU10J4R RFS/RFV
Tensor de correa	0829.33	VKM 13241	Motor 1.8 D XUD7 y 1.9 D/TD XUD9
Tensor de correa	0830.13	VKM 23241	Motor 1.8 D XUD7 y 1.9 D/TD XUD9
Tensor de correa	0829.60	VKM 13244	Motor 1.9 Hdi DW8 y 2.0 Hdi DW10TD
Tensor de correa	0830.29	VKM 23244	Motor 1.9 Hdi DW8 y 2.0 Hdi DW10TD
Tensor de correa	0829.62	VKM 13246	Motor 2.0 Hdi DW10T
Tensor de correa	0830.31 / .51	VKM 23246	Motor 2.0 Hdi DW10T
Tensor de correa	0830.42	VKM 23230	Motor 2.0 16V EW10J4
Tensor de correa Poly-V	5751.38	VKM 33002	Motor 1.4i TU3JP
Tensor de correa Poly-V	6453.S5	VKM 33012	Motor 1.4i TU3JP
Tensor de correa Poly-V	5751.18	VKM 33003	Motor 1.8i XU7JB
Tensor de correa Poly-V	5751.20	VKM 03011	Motor 1.6, 1.8 y 2.0 N XU7JB/JP
Tensor de correa Poly-V	5751.36	VKM 03008	Motor 1.8 16V N XU7JP4 (81 kw)
Tensor de correa Poly-V	5751.34	VKM 03010	Motor 2.0 16V N XU10J4R/RS (120 kw)
Tensor de correa Poly-V	5751.38	VKM 33002	Motor 1.9 D/TD XUD9A/TE
Tensor de correa Poly-V	5751.35	VKM 03001	Motor 1.6, 1.8, 2.0 8 y 16V XU5JP/XU7JP JP4/XU10J2/J4/J4R, tensor automático
Tensor de correa Poly-V	5741.45	VKM 33004	
Tensor de correa Poly-V	5751.47	VKM 33005	Motor 1.9 D DW8
Tensor de correa Poly-V	5751.46 / .59	VKM 33017	Motor 1.9 D DW8
Tensor de correa Poly-V	5751.74	VKM 03030	Motor 1.9 D DW8 (51 kw) tensor autom.
Tensor de correa Poly-V	5751.73	VKM 03029	Motor 1.9 D DW8 (51 kw)
Tensor de correa Poly-V	5751.30	VKM 33029	Motor 1.9 D DW8
Tensor de correa Poly-V	5751.55	VKM 03028	Xsara D y Picasso 1.9 D DW8, 2.0 Hdi DW10 y 2.0 Tdi
Tensor de correa Poly-V	5751.57	VKM 03069	Xsara y Picasso Hdi 2.0 Hdi DW10 (66 kw), 2.0 TD y 2.0 Tdi, tensor fijo
Tensor de correa Poly-V	5751.29 / 5751.76	VKM 03024	Xsara D y Picasso 1.9 D DW8, 2.0 Hdi DW10 y 2.0 Tdi
Tensor de correa Poly-V	5751.52	VKM 33037	Xsara y Picasso 1.6 16V TU5JP4

## ZX

### Eje delantero

Rueda delantera	3350.17/ 95654076	BA2B 446762 B	Sin ABS
Rueda delantera	3307.56/ 3350.16	BA2B 446047 EB	Con ABS
Suspensión	5035.23 / .27	VKD 35002	Todos mod.
Suspensión - Kit	5035.23 / 5031.72	VKDA 35307	Kit de crapodina y cazoleta



**Eje trasero**

Rueda trasera	3748.17 / 3748.39	BT2B 445539 CC	Frenos a tambor
Rueda trasera	3748.32 / 3701.59	BAFB 447302 BB	Frenos a disco

**Embrague**

Empuje	2041.50	VKC 2516	A C/m, todos mod.
--------	---------	----------	-------------------

**Motor**

Tensor de correa	0829.11	VKM 13240	Motor 1.8 D XUD7/XUD9 y 1.9 D/TD, > '93
Tensor de correa	0830.02	VKM 23240	Motor 1.8 D XUD7/XUD9 y 1.9 D/TD, > '93
Tensor de correa	0829.33	VKM 13241	Motor 1.8 D XUD7/XUD9/XUD9T y 1.9 D/TD, '94 >
Tensor de correa	0830.13	VKM 23241	Motor 1.8 D XUD7/XUD9/XUD9T y 1.9 D/TD, '94 >
Tensor de correa Poly-V	5751.38	VKM 33002	Motor 1.8 y 1.9 D/TD, c/AA y DH
Tensor de correa Poly-V	5751.24	VKM 33008 H	Motor 1.8 y 1.9 D/TD, c/AA y DH



## CIELO

### Caja de velocidades

Engranaje de 5°	9618006	6206-2RS1/C3	Motor 1.5 SOHC
-----------------	---------	--------------	----------------

### Eje delantero

Rueda delantera		BAH-0036	Motor 1.5 y 1.8 MPI, c/ABS, '94 > 01/'99
-----------------	--	----------	--

Rueda delantera		309726 DA	Motor 1.5 y 1.8 MPI, s/ABS, '94 > 01/'99
-----------------	--	-----------	--

### Eje trasero

Rueda trasera interior	94797384	BT1B 328688 AC/Q	Motor 1.5 y 1.8 MPI, '94 > 01/'99
------------------------	----------	------------------	-----------------------------------

Rueda trasera exterior	2667886	LM 11749/710/QVC027	Motor 1.5 y 1.8 MPI, '94 > 01/'99
------------------------	---------	---------------------	-----------------------------------

### Embrague

Empuje	9006475	VKC 2238	Motor 1.5
--------	---------	----------	-----------

### Motor

Bomba de agua delantero	90325660	6301-2RS1/C3	
-------------------------	----------	--------------	--

Polea aire acondicionado	9614499	6301-2RS1/C3	
--------------------------	---------	--------------	--

Tensor de correa	5094008601	VKM 70000	Motor 1.5 DOHC, > 01/'99
------------------	------------	-----------	--------------------------

Tensor de correa	96103222	VKM 80000	Motor 1.5 DOHC, > 01/'99
------------------	----------	-----------	--------------------------

Tensor de correa	90499401	VKM 15121	Motor 1.5 y 1.8 SOHC, > 01/'99
------------------	----------	-----------	--------------------------------

## DAMAS

### Eje delantero

Rueda delantera - Kit		VKBA 1979	Motor Y7T11, '90 > '92
-----------------------	--	-----------	------------------------

### Eje trasero

Rueda trasera exterior	P09262-35031	6207-2RSH/C3	
------------------------	--------------	--------------	--

### Embrague

Empuje	23265-77D00-000	VKC 3564	
--------	-----------------	----------	--

### Motor

Tensor de correa	12810A81400	VKM 76102	Motor 800 cc F8CL, '90 > '94
------------------	-------------	-----------	------------------------------



## ESPERO

### Eje delantero

Rueda delantera	BAH-0036	Todos los mod., > 12-96
-----------------	----------	-------------------------

### Eje trasero

Rueda trasera interior	BT1B 328688 AC/Q	S/ABS, > 12-96
Rueda trasera exterior	LM 11749/710/QVC027	S/ABS, > 12-96
Rueda trasera	BAR-0045 B	C/ABS, > 12-96

### Embrague

Empuje	9006475	VKC 2238
--------	---------	----------

### Motor

Tensor de correa	5094008601	VKM 70000	Motor 1.5 DOHC, > 01/99
Tensor de correa	96103222	VKM 80000	Motor 1.5 DOHC, > 01/99
Tensor de correa	90499401	VKM 15121	Motor 1.5 y 1.6 SOHC, > 01/99
Tensor de correa	93202400	VKM 70001	Motor 1.8, 1.8 MPFI, 2.0 y 2.0 MPFI SOHC

## MATIZ

### Eje delantero

Rueda delantera	L 68148/111/Q	09/98 > 01/00
-----------------	---------------	---------------

### Eje trasero

Rueda trasera	30204 J2/Q 30205 J2/Q	09/98 > 01/00
---------------	--------------------------	---------------

### Embrague

Empuje	23265-78B00	VKC 3675	Motor 0.8
--------	-------------	----------	-----------

### Motor

Tensor de correa	12810 - 81401-000	VKM 76102	Motor 0.8, 09/98 > 01/02
------------------	-------------------	-----------	--------------------------

## TICO

### Eje delantero

Rueda delantera interior	09262-35032	6007-2RS1/C3	Y3S112, > 94
Rueda delantera exterior	09262-35029	6007-2RS1/C3	Y3S112, >1994

# DAEWOO



## Eje trasero

Rueda trasera interior	09262-25074	6205-2RSH/C3	Y3S112, > '94
Rueda trasera exterior	09262-20069	6204-2RSH/C3	Y3S112, > '94

## Embrague

Empuje	23265-78B00	VKC 3675	Motor 0.8
Guía de embrague		6000-2RSH	

## Motor

Alternador lado polea		6002-2RSH/C3	
Alternador lado opuesto		6302-2RSH/C3	
Tensor de correa	12810A81400	VKM 76102	Motor 800 cc F8C, > '97



## APPLAUSE

### Eje trasero

Rueda trasera - Kit	VKBA 3293	Motor 1.6, > '99
---------------------	-----------	------------------

### Embrague

Empuje	31230-87705	VKC 3578	A101 motor 1600 cc
--------	-------------	----------	--------------------

### Motor

Tensor de correa	13505-87102	VKM 77500	A101 y A111 motor 1.6 HD, > 05/'94
------------------	-------------	-----------	------------------------------------

## CHARADE

### Eje delantero

Rueda delantera - Kit	VKBA 3297	Todos mod.
-----------------------	-----------	------------

### Eje trasero

Rueda trasera	6205-2RSH/C3	Motor 1.0, 1.3 y 1.6 G200/G201/G202
Rueda trasera	6303/C3	Motor 1.0, 1.3 y 1.6 G200/G201/G202
Rueda trasera - Kit	VKBA 3295	1500 G203, s/ABS
Rueda trasera - Kit	VKBA 3329	1500 G203, c/ABS

### Embrague

Empuje	31230-87705	VKC 3578	Todos mod.
Empuje	31230-87202	VKC 3509	Motor Diesel

### Motor

Tensor de correa	13505-87702	VKM 77300	Motor 1.0 CB
Tensor de correa	13505-87102	VKM 77500	Motor 1.3 HCC/HCE, 1.5 HE-EG y 1.6 HDE

## CUORE

### Eje delantero

Rueda delantera	6305/C3	Todos mod., > '99
-----------------	---------	-------------------

### Eje trasero

Rueda trasera	6203/C3 6304-RS1/C3	Todos mod., > '99
---------------	------------------------	-------------------

# DAIHATSU



## Embrague

Empuje	90043-63002	VKC 3509	Todos los mod.
--------	-------------	----------	----------------

## Motor

Tensor de correa	13505-87203	VKM 77401	Motor 850 cc ED, > '99
------------------	-------------	-----------	------------------------

## FEROZA

### Eje delantero

Rueda delantera - Kit	VKBA 3322	1600 F300/F310
-----------------------	-----------	----------------

### Eje trasero

Rueda trasera - Kit	VKBA 1991	1600 F300/F310
---------------------	-----------	----------------

## Embrague

Empuje	31230-87506	VKC 3588
--------	-------------	----------

## Motor

Tensor de correa	13505-87102	VKM 77500	Motor 1.6 HDC/HDE F300/F301
------------------	-------------	-----------	-----------------------------

## HIJET 1000

### Eje delantero

Rueda delantera	6305/C3	S85
-----------------	---------	-----

### Eje trasero

Rueda trasera - Kit	VKBA 3701	S85
---------------------	-----------	-----

## Embrague

Empuje	31230-87506	VKC 3588	S84/S85/S86
--------	-------------	----------	-------------

## Motor

Tensor de correa	13505-87702	VKM 77300	Motor 1.0 CB S85
------------------	-------------	-----------	------------------

## MIRA

### Eje delantero

Rueda delantera	6305/C3	Todos los mod., > '94
-----------------	---------	-----------------------

### Eje trasero

Rueda trasera	6203/C3	Todos los mod., > '94
---------------	---------	-----------------------



## Embrague

Empuje	90043-63002	VKC 3509	Todos mod.
--------	-------------	----------	------------

## Motor

Tensor de correa	13505-87203	VKM 77401	Motor 850 cc ED,> '99
------------------	-------------	-----------	-----------------------

## ROCKY

### Eje delantero

Rueda delantera - Kit		VKBA 1990	2000 y 2800 F70/F80/F90/F77/F87/F97
-----------------------	--	-----------	-------------------------------------

### Eje trasero

Rueda trasera - Kit		VKBA 1991	2000 F70/F80/F90
Rueda trasera - Kit		VKBA 3296	2000 F77/F87/F97 y 2800 F73/F78/F98

## Embrague

Empuje	31230-87604	VKC 3524	Todos mod.
--------	-------------	----------	------------

## Motor

Tensor de correa	13505-87102	VKM 77500	Motor 1.6 F300S HDE
------------------	-------------	-----------	---------------------





## BARCETTA

### Eje delantero

Rueda delantera	5890987/60815880	BAH-0012	Todos mod., s/ABS
Rueda delantera	71714457	BAH-0055 AAF	Todos mod., c/ABS, '99 >
Rueda delantera	5890987/60815880	BAH-0012	Todos mod., c/ABS, > '99

### Eje trasero

Rueda trasera	71714476 / 71714477		BAF-0013 E Todos mod., s/ ABS
Rueda trasera	7769902	BAF-0011	Todos mod., c/ABS, > '99
Rueda trasera	71714463 / 71714471		BAF-0040 Todos mod., c/ABS, > '99

### Embrague

Empuje	7628856	VKC 2501	A C/m motor 1.8 16V
--------	---------	----------	---------------------

### Motor

Tensor de correa	60812624	VKM 22173	Motor 1.8 16V
Tensor de correa	60812622	VKM 12173	Motor 1.8 16V
Tensor de correa Poly-V	60610908	VKM 32001	Motor 1.8 16V
Tensor de correa Poly-V	46442999/ 46524692	VKM 02000	Motor 1.8 16V, tensor automático
Tensor de correa Poly-V	46424716	VKM 02032	Motor 1.6 16V

## BRAVA / BRAVO

### Eje delantero

Rueda delantera	5890987/60815880	BAH-0012	Motor 1.6 16V, 1.8 16V y 1.9 TD/JTD, s/ABS
Rueda delantera	71714460		
Rueda delantera	71714468	BAH-0013 D	Motor 1.2 16V 80, s/ABS, 12/98 > 05/01
Rueda delantera	71714459	BAH-0053 ADC	Motor 1.2 16V 80, c/ABS, 12/98 > 05/01
Rueda delantera	71714468	BAH-0013 D	Motor 1.4, 1.4 12V, 1.6 16V y 1.9 D, 10/95 > 09/98
Rueda delantera	71714468	BAH-0013 D	Motor 1.6 16V, s/ABS, cambio autom., 09/98 > 05/01
Rueda delantera	71714459	BAH-0053 ADC	Motor 1.6 16V, c/ABS, cambio autom., 09/98 > 05/01
Rueda delantera	71714457	BAH-0055 AAX	Motor 1.6 16V, 1.8 16 V, 1.9 TD y 1.9 JTD, c/ABS
Rueda delantera	60815882/ 71714472	BAH-0004 AA	Motor 2.0 20V, 07/98 > 05/01
Suspensión - Kit	46445246/ 46469709	VKDC 35204	Todos mod.
Suspensión - Kit	7602150	VKDA 35200	Motor 1.6 182BO y 2.0 Sport Pack

### Eje trasero

Rueda trasera	71714476/ 71714477	BAF-0013 E	Todos mod., s/ABS
---------------	--------------------	------------	-------------------



Rueda trasera	7769902	BAF-0011	Todos los mod., c/ABS, > '98
Rueda trasera	71714463/ 71714471	BAF-0040	Todos mod., c/ABS, > '98

**Embrague**

Empuje	7625958	VKC 2183	Motor 1.4
Empuje	7681283	VKC 2168	A C/m, motor 1.6 y 1.9 D (alternativo VKC 5168 AC)
Empuje	7628856	VKC 2501	A C/m, motor 1.8, 2.0 N y 1.9 TD

**Motor**

Tensor de correa	46400054	VKM 22242	Motor 1.6 16V
Tensor de correa	46416489	VKM 12242	Motor 1.6 16V
Tensor de correa	60812624	VKM 22173	Motor 1.8 y 1.8 16V
Tensor de correa	7763644	VKM 22174	Motor 2.0 20V, 1.9 TD y 1.9 JTD
Tensor de correa	7772961	VKM 12172	Motor 2.0 20V
Tensor de correa	7596728	VKM 12153	Motor 1.9 D
Tensor de correa	7596727	VKM 22153	Motor 1.9 D
Tensor de correa	7778565	VKM 12174	Motor 1.9 TD y 1.9 JTD
Tensor de correa	55187101/ 55190554	YKM 23122	Motor 1.9 JTD
Tensor de correa Poly-V	60610908	VKM 32001	Motor 1.8 ELX/HLX
Tensor de correa Poly-V	46454419	VKM 32006	Motor 1.9 TD y 2.4 TD
Tensor de correa Poly-V	46440604	VKM 32005	Motor 2.0 y 2.0 16V
Tensor de correa Poly-V	7740252	VKM 32002	Motor 2.0 HLX, c/AA
Tensor de correa Poly-V	46441096	VKM 32015	Motor 2.0 y 2.0 16V
Tensor de correa Poly-V	46442999 / 46524692	VKM 02000	Motor 1.4 8V, 1.8 16V y 1.9 Td, tensor automático
Tensor de correa Poly-V	46439471	VKM 02034	Motor 1.9 D (48 kw)
Tensor de correa Poly-V	46546374 / 60815188	VKM 02027	Motor 1.9 Td y 1.9 JTD (74/77 kw), tensor automático
Tensor de correa Poly-V	46440604	VKM 02023	Motor 2.0 20V HGT (108 kw)

**COUPE**
**Eje delantero**

Rueda delantera	5890987/60815880	BAH-0012	Motor 1.8 16V y 2.0 16/20V
Rueda delantera	60815882/71714472	BAH-0004 AA	Motor 2.0 16V/20V T
Suspensión - Kit	7602150	VKDA 35200	Kit de crapodina mas cazoleta

**Eje trasero**

Rueda trasera	71714476/ 71714477	BAF-0013 E	Todos mod., s/ABS
Rueda trasera	7613514/ 71714471	BAFB 633807 D	Todos mod., c/ABS



## Embrague

Empuje	7628856	VKC 2501	A C/m, todos mod.
--------	---------	----------	-------------------

## Motor

Tensor de correa	60812624	VKM 22173	Motor 1.8 16V
Tensor de correa	60812622	VKM 12173	Motor 1.8 16V
Tensor de correa	60805833	VKM 12101	Motor 2.0 16V
Tensor de correa	7772961	VKM 12172	Motor 2.0 20V/20V T
Tensor de correa	7763644	VKM 22174	Motor 2.0 20V/20V T
Tensor de correa Poly-V	60610908	VKM 32001	Motor 1.8 16V
Tensor de correa Poly-V	46441096	VKM 32015	Motor 2.0 20V
Tensor de correa Poly-V	7740252	VKM 32002	Motor 2.0 20V

## DUCATO

### Caja de velocidades

Eje primario	7903090306	442048 A	
Eje secundario trasero		BB1B 445924 DA	Caja 5° veloc. ME5T

### Diferencial

Semieje	7903090234	6006-2RS1	
Semieje		BB1B 446740	

### Eje delantero

Rueda delantera	4330647	32010 X/Q	
Rueda delantera		BYHB - 329129 AAE	Ducato III, motor 2.0, 2.0 JTD, 2.3 JTD, 2.8 TD / JTD
Rueda delantera - Kit		VKBA 3428	Ducato II 1800 Kg., 03/94 > 04/02 - kit incluye accesorios
Suspensión	4390179	VKD 35016	> 01/94
Suspensión	1302443080	VKD 35017	02/94 >

### Eje trasero

Rueda trasera interior	4330648	32008 X/Q	
Rueda trasera exterior	4470124	32006 X/Q	
Rueda trasera		32206 J2/Q	1800 Kg.

### Embrague

Empuje	95492693	VKC 2115	A C/m
Empuje	9609263780	VKC 2239	A C/m, motor 2.5 D



<b>Motor</b>			
Tensor de correa	7596728	VKM 12153	Motor 1.9 D/TD, polea móvil
Tensor de correa	7596727	VKM 22153	Motor 1.9 D/TD, polea móvil
Tensor de correa	4740846	VKM 22385	Motor 2.5 D/TD, polea móvil, Sofim 2445 cc, '81>
Tensor de correa	4740847	VKM 22380	Motor 2.5 D/TD, polea fija, Sofim 2445 cc, '81>
Tensor de correa	9617188680	VKM 13241	Motor 1.9 D DJY y 1.9TD DHX
Tensor de correa	9617541380	VKM 23241	Motor 1.9 D DJY y 1.9TD DHX
Tensor correa Poly-V		VKM 36001	Motor 2.5 D
Tensor correa Poly-V	9636355180	VKM 03028	Motor 2.0 JTD RHV DW10
Tensor correa Poly-V	9636782780	VKM 03030	Motor 2.0 JTD RHV DW10
Tensor correa Poly-V	500344132	VKM 02026	Motor 2.5 D/TD, c/AA, 2.8 JTD y 2.8 Tdi

## DUNA, UNO, SPAZIO, VIVACE, BRIO Y 147

<b>Caja de velocidades</b>			
Eje primario delantero	4432349	62/22	Caja veloc. (13 kgm)
Eje primario delantero	5947020	BB1B 362668 A	Caja veloc. (13 kgm) mod. Duna y Uno
Eje primario trasero	5992678	BB1B 630570 A	Caja veloc. (13 kgm) '88 >
Eje primario y secund. tras.	4190790	BB1B 631046 B	Caja veloc. (13 kgm)
Eje de directa		BC1B 635339 B	Caja veloc. (13 kgm) motor tipo
Eje primario trasero	5992678	BB1B 630570 A	Caja veloc. (14.5 kgm)
Eje secundario trasero	5992678	BB1B 630570 A	Caja veloc. (14.5 kgm)
Eje secundario delantero	5937901	BC1B 635251	Caja veloc. (14.5 kgm)
Eje secundario delantero		BB1B 630978 C	Caja veloc. (14.5 kgm)
Árbol de mando	7589100	BB1-0016 A	Caja veloc. (14.5 kgm)

<b>Diferencial</b>			
Lateral corona der. e izq.	7506382	639058	

<b>Eje delantero</b>			
Rueda delantera	4443880	BAHB 633313 CA	> 10/85
Rueda delantera	7570737	BAH-0031	10/85 >
Suspensión - Kit	7583185	VKDA 37203	Todos mod. - kit de crapodina mas cazoleta

<b>Eje trasero</b>			
Rueda trasera	4443880	BAHB 633313 CA	
Rueda trasera - Kit		VKBA 4625	Rodamiento con maza - kit incluye accesorios
Rueda trasera		BAF-0013 E	Rodamiento con maza (alternativa)



## Embrague

Empuje	5967728	VKC 2168	A C/m, motor Tipo N y D
Empuje	5967728	VKC 5168 AC	A C/m, motor 1.3
Empuje	7625958	VKC 2183	Uno importado motor 1.0, 1.1, 1.4 y 1.5

## Motor

Alternador lado opuesto		62201-2RS1/C3	Bosch 70A
Alternador lado opuesto	24940220	6201-2RS1/C3LHT23	Bosch
Alternador lado polea	1042175	6203-2RSH/C3	Bosch
Bomba de agua derecho	24940460	62302-2RS1/C3	Motor 1.6
Bomba de agua izquierdo	24940440	62202-2RS1/C3	Motor 1.6
Tensor de correa	4386575	VKM 12003	Duna, 1.5 N, polea móvil
Tensor de correa	4320893	VKM 12100	Brio 1.1 N, polea móvil
Tensor de correa	4027068	VKM 12100	Duna 1.3 N, polea móvil, '86 > '90
Tensor de correa	5997325	VKM 12101	Brio 1.3 N y UNO 1.5, polea móvil, '89 > '93
Tensor de correa	4027068	VKM 12100	Duna 1.3 N, polea móvil, '86 > '90
Tensor de correa	7553564	VKM 12151	Duna y Weekend 1.7 SD, polea móvil, >'86
Tensor de correa	7553564	VKM 12151	Uno 1.4, 1.7 D y T, polea móvil
Tensor de correa	5972277	VKM 12200 H	Duna, Uno y Weekend 1.4 y 1.6, motor Tipo, polea móvil
Tensor de correa	5972277	VKM 12200 H	Spazio y 147 1.4 N, polea móvil
Tensor de correa	4438894	VKM 12630	Duna y Spazio y 147 1.3 D, polea móvil
Tensor de correa	7553565	VKM 22151	Duna y Weekend 1.7 D/SD, polea fija
Tensor de correa	7553565	VKM 22151	Uno 1.4, 1.7 D y T, polea fija
Tensor de correa	5952181	VKM 22630	Duna, Spazio y 147 1.3 D, polea fija
Tensor de correa	5997325	VKM 12101	Uno 1.5 N, polea móvil, '89 > '93
Tensor de correa Poly-V	7702173	VKM 32009	Uno 70S, para todos, motor 1.7 D/TD

## FIAT 125

### Caja de velocidades

Eje de directa delantero	24940440	62202-2RS1/C3
Eje de directa trasero	20715580	6205
Eje primario intermedio	4059514	6306 NR
Eje primario	854940	615722
Eje secundario trasero	4077339	613441

### Diferencial

Piñón trasero	4154866	639338 A/QCL7C
Piñón delantero	4154472	639337 A/QCL7C
Soporte eje de transmisión	28042320	62205-2RS1



**Eje delantero**

Rueda delantera interior	4096101	LM 67048/010/Q
Rueda delantera exterior	4096104	LM 11949/910/Q

**Embrague**

Guía de embrague	24940440	62202-2RS1/C3	
Empuje	4207838	VKC 2064	A C/m, '71 >

**Motor**

Alternador lado opuesto	24940220	6201-2RS1/C3LHT23	Garef
Alternador lado opuesto	24940410	6202-2RSH/C3	Indiel
Alternador lado polea	1042175	6203-2RSH/C3	Garef e Indiel
Tensor de correa	4189450	617546 A/HT 22	

**FIAT 128 / EUROPA**

**Caja de velocidades**

Eje primario delantero	5947020	BB1B 362668 A	Motor 1.5
Eje primario delantero	4432349	62/22	Motor 1.1 y 1.3
Eje primario y secund. tras.	4190790	BB1B 631046 B	
Eje secundario delantero	5937901	BC1B 635251	'80 >
Eje secundario delantero	4204212	NJ 2304 ECP	> '80
Lateral corona der. e izq.	4177463	639058	

**DIRECCION**

Sin fin sup. e inf.	4199582	633089 A	'75 >
---------------------	---------	----------	-------

**Eje delantero**

Rueda delantera	7570737	BAH-0031	'78 >
Rueda delantera	4443880	BAHB 633313 CA	> '78

**Eje trasero**

Rueda trasera	4443880	BAHB 633313 CA	
Rueda trasera - Kit		VKBA 4625	Rodamiento con maza - kit incluye accesorios
Rueda trasera		BAF-0013 E	Rodamiento con maza (alternativa)

**Embrague**

Empuje	4305128	VKC 5168 AC	A C/m
--------	---------	-------------	-------

**Motor**

Alternador lado opuesto	24940220	6201-2RS1/C3LHT23	Garef
-------------------------	----------	-------------------	-------



Alternador lado opuesto	24940410	6202-2RSH/C3	Indiel
Alternador lado polea	1042175	6203-2RSH/C3	
Bomba de agua derecho	24940460	62302-2RS1/C3	
Bomba de agua izquierdo	24940440	62202-2RS1/C3	
Dinamo	24940150	6200-Z	
Tensor de correa	4320893	VKM 12100	Motor 1.1, polea móvil, '69 > '78
Tensor de correa	4320893	VKM 12100	Motor 1.3, polea móvil, '71 > '76
Tensor de correa	4385583	VKM 12100	Motor 1.1 y 1.3, polea móvil, '76 > '78
Tensor de correa	4386575	VKM 12003	Motor 1.5 y familiar, todos mod., polea móvil

## FIORINO

### Caja de velocidades

Eje primario delantero	5947020	BB1B 362668 A	'88 >
Eje primario trasero	5992678	BB1B 630570 A	'88 >
Eje secundario delantero	7512974	BC1B 635251	'88 >
Eje secundario trasero	5992678	BB1B 630570 A	
Eje de directa		BC1B 635339 B	Motor Tipo

### Diferencial

Lateral corona der. e izq.	7506382	639058	
----------------------------	---------	--------	--

### Eje delantero

Rueda delantera	7570737	BAH-0031	
Suspensión - Kit	7583185	VKDA 37203	Kit de crapodina mas cazoleta

### Eje trasero

Rueda trasera		BAF-0013 E	Fioruno
---------------	--	------------	---------

### Embrague

Empuje	7688832	VKC 2168	A C/m
--------	---------	----------	-------

### Motor

Tensor de correa	5952181	VKM 22630	Motor 1.3 D, polea fija
Tensor de correa	4438894	VKM 12630	Motor 1.3 D, polea móvil
Tensor de correa	5972277	VKM 12200 H	Motor 1.4 N, polea móvil
Tensor de correa	7553565	VKM 22151	Motor 1.7 D, polea fija
Tensor de correa	7553564	VKM 12151	Motor 1.7 D, polea móvil, '88 >
Alternador lado opuesto		6201-2RS1/C3LHT23	Bosch
Alternador lado opuesto		62201-2RS1/C3	Bosch 70A
Alternador lado polea		6203-2RSH/C3	Bosch



Bomba de agua derecho	7596807	62302-2RS1/C3	Motor 1.6
Bomba de agua izquierdo	7596806	62202-2RS1/C3	Motor 1.6

## MAREA

### Eje delantero

Rueda delantera	71719468	BAH 0013 D	Motor 1.2 16V, s/ABS, 10/98 >10/02
Rueda delantera	71714459	BAH-0053 ADC	Motor 1.2 16V, c/ABS, 10/98 > 10/02
Rueda delantera	71714468	BAH-0013 D	Motor 1.4 12V, s/ABS, 06/96 > 10/02
Rueda delantera	71714468	BAH-0013 D	Motor 1.4 12V, c/ABS, 09/96 >12/98
Rueda delantera	71714459	BAH-0053 ADC	Motor 1.4 12V, c/ABS, 01/98 > 10/02
Rueda delantera	5890987/ 60815880 71714460	BAH-0012	Motor 1.6 16V, 1.8 16V y 1.9 TD/JTD, s/ABS
Rueda delantera	5890987/ 60815880 71714460	BAH-0012	Motor 1.6 16V, 1.8 16V y 1.9 TDJTD, c/ABS, 09/96 > 12/98
Rueda delantera	71714457	BAH-0055 AAX	Motor 1.6 16V, 1.8 16V y 1.9 TD/JTD, c/ABS, 01/98 > 10/02
Rueda delantera	60815882/ 71714472	BAH-0004 AA	Motor 2.0 20V y 2.4 TD/JTD, s/ABS
Rueda delantera	60815882/ 71714472	BAH-0004 AA	Motor 2.0 20V y 2.4 TD/JTD, c/ABS, 09/96 > 12/98
Suspensión - Kit	46445246	VKDC 35204	Todos mod. - kit de crapodina mas cazoleta

### Eje trasero

Rueda trasera	71714476/ 71714477	BAF-0013 E	Todos mod., s/ABS
Rueda trasera	7769902	BAF-0011	Todos mod., c/ABS, >'98
Rueda trasera	71714463/ 71714471	BAF-0040	Todos mod., c/ABS, '98>

### Embrague

Empuje	7681283	VKC 2168	A C/m, motor 1.6 16V (alternativo VKC 5168 AC)
Empuje	7628856	VKC 2501	A C/m, motor 1.8, 2.0 N y 1.9 TD
Empuje	7625958	VKC 2183	Motor 1.4

### Motor

Tensor de correa	46400054	VKM 22242	Motor 1.6 16V
Tensor de correa	46416489	VKM 12242	Motor 1.6 16V
Tensor de correa	60812624	VKM 22173	Motor 1.8 16V
Tensor de correa	7763644	VKM 22174	Motor 2.0 20V, 1.9 TD/JTD y 2.4 TD/JTD
Tensor de correa	7778565	VKM 12174	Motor 1.9 TD/JTD y 2.4 TD/JTD
Tensor de correa Poly-V	60610908	VKM 32001	Motor 1.8 ELX/HLX
Tensor de correa Poly-V	46440604	VKM 32005	Motor 2.0 y 2.0 16V





Tensor de correa	Poly-V	7740252	VKM 32002	Motor 2.0 HLX, c/AA
Tensor de correa	Poly-V	46441096	VKM 32015	Motor 2.0 y 2.0 16V
Tensor de correa	Poly-V	7788010	VKM 32004	Motor 2.4 TD motor 185A2.000
Tensor de correa	Poly-V	46442999	VKM 02000	Motor 1.9 Td (55/74 kw)
Tensor de correa	Poly-V	46424716	VKM 02032	Motor 1.6 16V
Tensor de correa	Poly-V	46440604	VKM 02023	Motor 2.0 20V HGT (108 kw)
Tensor de correa	Poly-V	46546374	VKM 02027	Motor 1.9 Td y 1.9 JTD (74/77 kw)

## PALIO / SIENA

### Caja de velocidades

Eje de directa	46413348	BC1B 635339 B	Motor Tipo
Eje primario	46413348	BC1B 635339 B	
Eje secundario	46413349	BB1B 631046 B	
Eje marcha atras	46413350	BB1-0016 A	

### Diferencial

Lateral corona der. e izq.	4177463	639058	
----------------------------	---------	--------	--

### Eje delantero

Rueda delantera	71714464	BAH-0031	
-----------------	----------	----------	--

### Eje trasero

Rueda trasera	46453887/ 71714476 71714477	BAF-0013 E	Sin ABS
Rueda trasera	7769902	BAF-0011	Con ABS
Suspensión		BCAB 326332 B	Palio Weekend

### Embrague

Empuje	7688832	VKC 2168	A C/m
Empuje	7688832	VKC 5168 AC	Alternativo

### Motor

Tensor de correa	46403679	VKM 12201	Motor 1.3 Fire 16V
Tensor de correa	5972277	VKM 12200 H	Motor 1.6 N SPI, polea móvil
Tensor de correa	46400054	VKM 22242	Motor 1.6 16V
Tensor de correa	46416489	VKM 12242	Motor 1.6 16V
Tensor de correa	7553564	VKM 12151	Motor 1.7 D, polea móvil
Tensor de correa	7553565	VKM 22151	Motor 1.7 D, polea fija
Tensor de correa	Poly-V 7702173	VKM 32001	Motor 1.7 D
Tensor de correa	Poly-V 7702173	VKM 32009	Motor 1.7 D
Tensor de correa	Poly-V 60610908	VKM 32001	Motor 1.7 TD



Tensor de correa Poly-V	7749452	VKM 32011	Motor 1.7 D
Tensor de correa Poly-V	46424716	VKM 02032	Todos N y D, alternador y bomba de agua
Tensor de correa Poly-V	46546374/60815188	VKM 02027	Motor 1.9 Td y 1.9 JTD (74/77 kw) tensor automático

## REGATTA

### Caja de velocidades

Eje primario delantero	5947020	NJ 2/22/23 ECP	Solo para mod. Regata 2000
Eje primario delantero	5947020	BB1B 362668 A	
Eje primario trasero	4190790	BB1B 631046 B	Mod. 85
Eje primario trasero	5985547	BAQB 633061 B	Mod. 100 S
Eje secundario delantero	5937901	BC1B 635251	
Eje secundario delantero	4190790	BB1B 631046 B	Mod. 100 S
Eje secundario trasero	5956158	BAQB 633061 B	Mod. 85

### Diferencial

Lateral corona der. e izq.	4393442	32009 X/Q	Solo mod. 100S
Lateral corona der. e izq.	4177463	639058	Solo mod. 85
Semieje derecho	4391365	63006-2RS1/C4	Solo mod. 100S

### Eje delantero

Rueda delantera	4419314	BAH 0031	
Suspensión - Kit	7606096	VKDA 37204	Kit de crapodina mas cazoleta

### Eje trasero

Rueda trasera	4443880	BAHB 633313 CA	
Rueda trasera - Kit		VKBA 4625	Rodamiento con maza - kit incluye accesorios
Rueda trasera		BAF-0013 E	Rodamiento con maza (alternativa)

### Embrague

Empuje	7688832	VKC 5168 AC	A C/m
--------	---------	-------------	-------

### Motor

Alternador lado polea	9927840	6203-2RSH/C3	Garef
Alternador lado opuesto	9936795	6201-2RS1/C3LHT23	Garef
Bomba de agua derecho	24940460	62302-2RS1/C3	Mod. 85
Bomba de agua izquierdo	24940440	62202-2RS1/C3	Mod. 85
Tensor de correa	5956109	VKM 12005	Mod. 2000 motor Lancia, polea móvil
Tensor de correa	4386575	VKM 12003	Mod. 85, s/AA, polea móvil, '83 > '85
Tensor de correa	5997325	VKM 12101	Mod. 85, c/AA, polea móvil, '83 > '89



## TEMPRA

### Caja de velocidades

Eje primario delantero	7676396	NJ 2/22/23 ECP	Caja 5º veloc.
Eje primario trasero	7597334	BA2B 633668 A	Caja 5º veloc.
Eje secundario delantero	4470201	BC1B 635251	Caja 5º veloc.

### Diferencial

Lateral corona der. e izq.	7655061	32009 X/Q
----------------------------	---------	-----------

### Eje delantero

Rueda delantera	82390273/ 5890987	BAH-0012	
Semi eje central	4391365	63006-2RS1/C4	
Suspensión - Kit	82380675/ 7602150	VKDA 35200	Kit incluye accesorios

### Eje trasero

Rueda trasera	82462175/ 7613514	BAFB 633807 D	C/ABS
Rueda trasera	7787124/ 71714476	BAF-0013 E	S/ABS

### Embrague

Empuje	7628856	VKC 2501	A C/m
--------	---------	----------	-------

### Motor

Alternador lado opuesto	7075306	62201-2RS1/C3	
Alternador lado polea	7075304	6303-2RSH/C3	Bosch
Tensor de correa	5972277	VKM 12200 H	Motor 1.6 N, polea móvil, '90 >
Tensor de correa	5956109	VKM 12005	Motor 1.8 N, polea móvil, '90 >, correa 139 dientes
Tensor de correa	5997325	VKM 12101	Motor 2.0 16V
Tensor de correa	7541718	VKM 12227	Motor 2.0 N 8V
Tensor de correa	7596728	VKM 12153	Motor 1.9 D/TD, polea móvil, '90 >
Tensor de correa	7596727	VKM 12153	Motor 1.9 D/TD, polea fija, '90 >
Tensor de correa Poly-V	7554724	VKM 32016	Motor 1.9 D/TD, > mot. N° 0953304
Tensor de correa Poly-V	7641011	VKM 32009	Motor 1.9 D/TD, motor N° 0953305 >

## TIPO

### Caja de velocidades

Eje primario delantero	7581058	62/22/C3	Motor 1.1 y 1.4
Eje secundario delantero	4470201	BC1B 635251	Motor 1.1 y 1.4
Eje de directa		BC1B 635339 B	Motor Tipo

**Diferencial**

Lateral corona der. e izq.	4177463	639058	Motor 1.6, 1.7 D y 1.9
Lateral corona der. e izq.	4393442	32009 X/Q	Motor TD, 1.8i y 2.0i 8V

**Eje delantero**

Rueda delantera	5890991	BAH-0015	Motor 1.1 y 1.4 N
Rueda delantera	7555466/ 5890989	BAH-0013 D	Motor 1.6, 1.7 D y 1.9 D
Rueda delantera	82390273/ 5890987	BAH-0012	Motor 1.8ie, 1.8 16V, 2.0ie, 2.0 16V y 1.9Td
Suspensión - Kit	7602150	VKDA 35200	Kit incluye accesorios

**Eje trasero**

Rueda trasera	7613514/ 71714471	BAFB 633807 D	Con ABS
Rueda trasera	7787124/ 71714476	BAF-0013 E	Sin ABS

**Embrague**

Empuje	7681283	VKC 2168	A C/m (alternativo VKC 5168 AC)
Empuje	50011045	VKC 2501	Motor 1.8, 2.0 16V y 1.9 TD

**Motor**

Tensor de correa	5972277	VKM 12200 H	Motor 1.4, 1.6 N, polea móvil, '88>
Tensor de correa	5956109	VKM 12005	Motor 1.6 N DOHC
Tensor de correa	5956109	VKM 12005	Motor 1.8ie 160AM, correa 142 dientes, '90 > '93
Tensor de correa	7541718	VKM 12227	Motor 1.8ie, correa 139 dientes, '90>
Tensor de correa	5997325	VKM 12101	Motor 1.8 16V y 2.0ie 16V
Tensor de correa	7541718	VKM 12227	Motor 2.0ie
Tensor de correa	7596728	VKM 12153	Motor 1.7 D y 1.9 D/TD, polea móvil
Tensor de correa	7596727	VKM 22153	Motor 1.7 D y 1.9 D/TD, polea fija
Tensor de correa Poly-V	7641011	VKM 32009	Motor 1.4 y 1.4ie S/SX N
Tensor de correa Poly-V	7641011	VKM 32009	Motor 1.6 y 1.6ie S/SX
Tensor de correa Poly-V	7641011	VKM 32009	Motor 1.7 D, mot. N° 0953305>
Tensor de correa Poly-V	7641011	VKM 32009	Motor 1.9 D/TD S/SX, mot. N°0953305>
Tensor de correa Poly-V	7554724	VKM 32016	Motor 1.7 D, > motor N° 0953304
Tensor de correa Poly-V	7554724	VKM 32016	Motor 1.9 D/TD S/SX, >mot.N°0953304

# FORD



## COURIER

### Caja de velocidades

Eje de directa trasero	89WT7065AA	BB1B 630842 B
Eje de directa trasero	81TT7065AA	BB1B 362711 A
Eje primario delantero	81TT7025BA	BB1B 362668 A
Eje primario trasero	77TT7025BA	BB1B 362937 B
Eje primario	96WT 7025 AA	BB1 0078

### Diferencial

Lateral corona der. e izq.	87CT4220AA	LM 29749/Q	Caja veloc. manual y autom.
		LM 29711/Q	Caja veloc. manual y autom
Lateral corona der. e izq.	92 WT/4220/A1/A	BT1 0017 A/Q	'95 >

### Eje delantero

Rueda delantera	91AB1K040AB	BT1B 328227 CA/Q	'92 > '94
Rueda delantera	91AB1215AA	BAH-0036	'94 >
Suspensión	6112404	VKD 35010	> 01/'85
Suspensión	6150276	VKD 35014	> 08/'95
Suspensión - Kit	1002513/1010125 1013794	VKDA 35407	08/'95 > , kit incluye accesorios

### Eje trasero

Rueda trasera	97FB2C299AA	BAF-4039 B	S/ABS
Rueda trasera	97FB2C299BA	BAF-4040 C	C/ABS

### Motor

Tensor de correa	6497120	VKM 14100	Motor 1.8 D D18, polea móvil, > 10/'95
Tensor de correa	6988203	VKM 14103	Motor 1.8 D D18, solo para algunos mod.
Tensor de correa	1005516	VKM 14105	Motor 1.8 D D18, 11/'95 > 01/'97
Tensor de correa	7053802	VKM 24100	Motor 1.8 D D18, polea fija
Tensor de correa Poly-V	6616951	VKM 34002	Motor 1.8 D D18, s/DH
Tensor de correa Poly-V	6616952	VKM 34003	Motor 1.8 D D18, c/DH

## ECOSPORT

### Eje delantero

Rueda delantera	1085568	BAH-0109 C	Todos mod., s/ ABS
Rueda delantera	1112547/1201569	BAH-0106 BX	Todos mod., c/ABS
Rueda delantera - Kit	1085568	VKBA 3530	Todos mod., s/ABS - kit incluye accesorios
Rueda delantera - Kit	1112547/1201569	VKBA 3531	Todos mod., c/ABS - kit incluye accesorios



**Eje trasero**

Rueda trasera	1085565/1135043	BTH-1206 AA	
Rueda trasera - Kit	1085565/1135043	VKBA 3532	Kit incluye accesorios

**Motor**

Tensor de correa	1145947	VKM 13140	Motor 1.4 TDCi, tensor automático
Tensor de correa	1145955	VKM 23140	Motor 1.4 TDCi

**ESCAPE**

**Eje delantero**

Rueda delantera		BAH-0069	Todos mod.
-----------------	--	----------	------------

**ESCORT 1.6 / 1.8 / 2.0**

**Caja de velocidades**

Eje primario delantero	81TT7025 BA	BB1B 362668 A	Motor 1.6
Eje primario trasero	77TT7025 BA	BB1B 362937 B	Motor 1.6
Eje secundario trasero	81TT7065 AA	BB1B 362711 A	Motor 1.6
Eje secundario delantero	311405625.1	BT1B 328688 AC/Q	Motor 1.8
Eje secundario intermedio	020311206	330757 C/QCL7CVA606	Motor 1.8
Eje primario		BB1 0078	Motor 1.8, caja veloc. IB5
Eje primario trasero	02A311123	BT1B 328236 A/QCL7CVC027	Caja veloc. MQ
Eje secundario delantero	311405625 B	BT1B 328688 AC/Q	Caja veloc. MQ
Eje secundario trasero	003519185 B	LM 29749/710/QCL7CVA607	Caja veloc. MQ

**Diferencial**

Lateral corona der. e izq.	87CT4220 AA	LM 29749/Q	Motor 1.6
		LM 29711/Q	Motor 1.6
Lateral corona der. e izq.	003519185 B	LM 29749/710/ QCL7CVA607	Motor 1.8
Lateral corona der. e izq.	113517185 C	LM 300849/Q	Caja veloc. MQ
		LM 300811/Q	Caja veloc. MQ
Lateral corona der. e izq.		BT1B 328612	Caja veloc. MQ, '97 >
		C/QCL7C	

**Dirección**

Piñón	73BB3K719A1A	6202/C2VB136	Para todos mod.
-------	--------------	--------------	-----------------

**Eje delantero**

Rueda delantera.	96FB1215 AA	BAH-0036	'96 >
Rueda delantera int. y ext.	81AB1215 AB	BT1B 332541 AB/Q	> '96

# FORD



Rueda delantera - Kit	5007040	VKBA 4687	> '96, kit incluye retén y accesorios
Suspensión	83BB3K099AB 6112404	VKD 35010	> 01/85
Suspensión	6150276	VKD 35014	01/85 > 08/90
Suspensión - Kit	7350847	VKDA 35405	01/95 >, kit de crapodina más cazoleta

## Eje trasero

Rueda trasera exterior	72GB1215AA	LM 11749/710/QVC027	> '96
Rueda trasera interior	72GB1200AA	L 45449/410/Q	> '96
Rueda trasera int. y ext.	547405645	BT1B 329013 A/Q	'96 >
Rueda trasera - Kit	5007028	VKBA 4528	> '96, kit incluye retén y accesorios
Rueda trasera - Kit	5020654/ 1019561 1137830	VKBA 4533	'96 >, kit incluye retén y accesorios

## Embrague

Empuje	02A141165G	VKC 2241	A C/m, caja veloc. MQ, '93 >
Empuje	77FB7548 CA	VKC 2161	A C/m, > '93
Empuje		VKC 2195 C	Para algunos motores 1.8
Empuje	6546467/ 7166796 91AB7548 BA/ ECB 272	VKC 2548	N y D, '99 >

## Motor

Alternador lado opuesto	79AU 10331 A	6201-2RS1/C3LHT23	Garef y Marelli
Alternador lado opuesto		6202-2RSH/C3	Argelite e Indiel
Alternador lado polea	80227	6203-2RSH/C3	Para todos mod.
Tensor de correa	026109243	VKM 11000	Mot. Audi, polea móvil, > '92
Tensor de correa	6635942	VKM 24210 H	Mot. 1.6 16V ZH16 Zetec E, polea fija, '92 >
Tensor de correa	6635941	VKM 14210	Mot. 1.6 16V ZH16 Zetec E, polea móvil, '92 >
Tensor de correa	6744307	VKM 24211	Mot. 1.6 16V ZH16 Zetec E, polea fija, '92 >
Tensor de correa	6635842	VKM 24210 H	Mot. 1.8 16V ZH18 Zetec E, polea fija, '92 >
Tensor de correa	6635941	VKM 14210	Mot. 1.8 16V ZH18 Zetec E, polea móvil, '92 >
Tensor de correa	6744307	VKM 24211	Mot. 1.8 16V ZH18 Zetec E, polea fija, '92 >
Tensor de correa	1496915	VKM 14000 H	Mot. 2.0 TL20 OHC, polea móvil
Tensor de correa	6497120	VKM 14100	Mot. 1.8 D/TD D18, polea móvil, > '95
Tensor de correa	6177882	VKM 24100	Motor 1.8 D/TD D18, para todos los mod., polea fija
Tensor de correa	6777882	VKM 14103	Mot. 1.8 D/TD D18, solo algunos mod.
Tensor de correa	1005516	VKM 14105	Mot. 1.8 D/TD D18, polea móvil, '95 > '97
Tensor de correa	97FF6K254 CA	VKM 14107	Mot. 1.8 D/TD D18, polea móvil, '97 >
Tensor de correa	97FF6K254 DC	VKM 24107	Mot. 1.8 D/TD D18, polea fija, '97 >



Tensor de correa Poly-V	6616951	VKM 34002	Mot. 1.8 TD D18T, s/DH
Tensor de correa Poly-V	6616952	VKM 34003	Mot. 1.8 TD D18T, c/DH
Tensor de correa Poly-V	1088100/1089679/ 96FF19A216 AF	VKM 34005	Mot. 1.8 D/TD D18T, c/AA y DH
Tensor de correa Poly-V	1089679/1088100/ 94FF19A216 AC	VKM 34004	Mot. 1.8 D/TD D18T, c/AA y DH

## EXPLORER

### Diferencial delantero

Piñón delantero	HM 88649/2/610/2/QCL7C	4x4
Lateral corona der. e izq.	LM 501349/314/Q	4x4

### Diferencial trasero

Piñón delantero	M 88048/2/QCL7C M 88010/2/QCL7C	4x4
Piñón trasero	M 802048/QCL7C M 802011/QCL7C	4x4

### Eje delantero

Rueda delantera interior	LM 67048/010/Q	4x2, > '95
Rueda delantera exterior	LM 11949/910/Q	4x2, > '95
Rueda delantera interior	LM 48548/510/Q	4x2, '95 >
Rueda delantera exterior	LM 11949/910/Q	4x2, '95 >
Rueda delantera int. y ext.	LM 603049/Q LM 603011/Q	4x4, > '95
Rueda delantera	CR BR930252	4x4, rodamiento con maza, c/ABS

### Eje trasero

Rueda trasera	CR R1559-TV
---------------	-------------

### Embrague

Cilindro maestro	1L54-7A543-CA	VKCH 101128	Ranger, Explorer y F100 motor Maxion
Tubo conjunto	1L54-7A543-CA	VKCH 201162	Ranger, Explorer y F100 motor Maxion
Actuador de embrague	1L54-7A508-BA	VKCH 151103	Ranger, Explorer y F100 motor Maxion, accionam. hidráulico

## F100-150-1000

### Caja de velocidades

Eje secundario		6206-2RS1	Caja veloc. Clark
Eje de directa	C3AZ 7025 B	6207 N/C3	Caja veloc. Ford 59/62, Cort 7003 ABDE 60 y caja 303, '65>





Eje de directa	51A 7065	6306 N	Caja veloc. Cort 7004 ACDE 60
Eje primario	C3AZ 7025 C	6208 N/C3	Caja veloc. Ford 59/62 y Cort 7003 ABDE
Eje primario	C3AZ 7025 C	6208 N/C3	Caja veloc. Cort 7004 ABDE '60> y caja 303, '65>
Eje de directa	8D 7065	6307 N	Caja veloc. Wargner, '59 > '66
Eje primario	8D 7065	6307 N	Caja veloc. Wargner B 65 7064, '59 > '66
Eje secundario	7EQ 7065	6308 NR	Caja 5° veloc., solo para mod. F1000
Eje intermedio trasero	7EQ 7065	6308 NR	Caja 5° veloc., solo para mod. F1000

## Diferencial

Lateral corona der. e izq.	B7A4221B/22 B	LM 603049/011/Q	'59 > '60
Lateral corona der. e izq.	B7A4221B/22 B	LM 501349/310	'61 > '65
Lateral corona der. e izq.	B7A4221B/22 B	LM 102949/Q/910/Q	'61 > '65 (uso alternativo)
Lateral corona der. e izq.	RTNRC/4222	25590/25523	Dana 44, '78 >
Piñón delantero	B7A4621A/4616	M 88048/2/010/2/QCL7C	'59 > '65
Piñón delantero	BE5C 4615 A	M 88048/2/010/2/QCL7C	Rockwell, '93 >
Piñón trasero	BE5C 4625 A	M 802048/QCL7C	Rockwell, '93 >
		M 802011/QCL7C	Rockwell, '93 >
Lateral corona der. e izq.	BE5C 4220 A	368 A/362 A/Q	Rockwell, '93 >

## Eje delantero

Rueda delantera interior	B7C 1201 A/202	LM 48548/510/Q	F100 y F150, > '73
Rueda delantera exterior	B5A 1216 A/217	LM 11949/910/Q	F100 y F150, > '73
Rueda delantera interior	C5TZ 1201 B	LM 29748/710	F100, F150 y F1000, '73 > '92
Rueda delantera exterior	DOAZ1216A/217	LM 12749/710/Q	F100, F150 y F1000, '73 > '92
Rueda delantera interior	B7C 1201 A/202	LM 48548/510/Q	F1000, '93 >
Rueda delantera exterior		M 12649/610/Q	F1000, '93 >

## Eje trasero

Rueda trasera	C9AZ 1225 A	12G-88128 TN9	> '86
Rueda trasera	RTPCB 2	SET 10	BAD9TZ 1225 A, '86 > '93
Rueda trasera		CR R1559-TV	

## Embrague

Empuje	COTZ 7580 A	VKC 5002	R C/m, F100, 250, 350, 500 y 700
Empuje		VKC 5003	R C/m, F100 Econo6
Empuje		VKC 5062	R C/m, F100 D, caja veloc. Clark
Empuje		VKC 5060	R C/m, embrague 10" a 13" F100 y F150 D, caja 5° veloc.
Empuje		VKC 2039	C C/m, F100 motor Perkins y V8
Empuje		VKC 5024	C C/m, F100 motor Perkins y V8

# FORD



Empuje	F 81 Z 7548 AC	N 4062	F100 D mot. Cummins
Empuje	F81A-4578 AA	CR N4170	F100 D, mot. Cummins 5.4 y 6.8
Cilindro maestro	2C34-7C522-FA	VKCH 101106	F100 D, mot. Cummins y MWM Sprint
Cilindro esclavo	2C34-7C522-FA	VKCH 151052	F100 D, mot. Cummins y MWM Sprint
Cilindro maestro	1L54-7A543-CA	VKCH 101128	Ranger, Explorer y F100 motor Maxion
Tubo conjunto	1L54-7A543-CA	VKCH 201162	Ranger, Explorer y F100 motor Maxion
Actuador de embrague	1L54-7A508-BA	VKCH 151103	Ranger, Explorer y F100 motor Maxion, accionam. hidráulico

## Motor

Alternador lado polea	A8AZ 10094 B	6203-2RSH/C3	Argelite, Garef e Indiel, > '68
Alternador lado opuesto	B6A 10095 B	6202-2RSH/C3	Argelite e Indiel, > '68
Alternador lado opuesto	BAC90Z10A303	6201-2RS1/C3LHT23	Garef y Marelli
Dinamo lado polea	A8AZ 10094 B	6203-2RSH/C3	'59 > '68
Dinamo lado opuesto	B6A 10095 B	6202-2RSH/C3	'59 > '68
Dinamo lado opuesto	0040058	6302	Pekins 1962
Tensor de correa Poly-V	ERR 4708 (Rover)	VKM 01004	Motor 2.5, 2.8 D Maxion

## FALCON, FUTURA, RURAL, TAXI, RANCHERO, SPRINT DESDE 1962, GHIA 3.6 Y 3.0

### Caja de velocidades

Eje de directa	70GG 7025 A1A	6207-ZNR	Caja veloc. Hummer, '82 > '84
Eje de directa	C3AZ 7025 C	6208 N/C3	Caja veloc. Fae y 303
Eje de directa	8D 7065	6307 N	Caja veloc. 3,25, Ford y Saginaw
Eje primario	70GG 7065 A1B	63/28	Caja 4ª veloc. Hummer, '82 > '84
Eje primario	C3AZ 7025 B	6207 N/C3	Caja veloc. 303 Saginaw
Eje primario	8D 7025	6209 NR	Caja 4ª veloc. 3,25
Eje primario	C3AZ 7025 C	6208 N/C3	Caja 3ª veloc. Ford Fae

### Diferencial

Lateral corona der. e izq.	B7A 4221 A	LM 501349/314/Q	'69 >
Lateral corona der. e izq.	C1UW 4221 A	LM 29749/710/QCL7CVA607	'62 > '63
Piñón delantero	CODW 4621 A	M 86649/2/M 86610/2/QCL7C	'62 > '63
Piñón delantero	BAC9AZ 4621 A	M 86647/QCL7C	'69 >
		M 86610/QCL7C	'69 >
Piñón trasero	C1DZ 4630 A	HM 89446/2/410/2/QCL7C	'62 > '63
Piñón trasero	CODW 4630A	HM 88649/2/610/2/QCL7C	'69 >

### Eje delantero

Rueda delantera interior	CODD 1201 A	L 44649/610/Q	'62 > '64
Rueda delantera exterior	CODD 1216 A	LM 11749/710/QVC027	'62 > '64

# FORD



Rueda delantera interior	B5A 1201 A	LM 67048/010/Q	'64 > '70
Rueda delantera exterior	B5A 1216 A	LM 11949/910/Q	'64 > '70
Rueda delantera interior	DOAZ 1201 A	L 68149/110/Q	'70 >
Rueda delantera exterior	DOAZ 1216 A	LM 12749/710/Q	'70 >

## Eje trasero

Rueda trasera	DBAZ 1225 C	2G-RW 507 JTN9	'73 >
Rueda trasera		SET 9	Para mod. Ranchero, '81 y '82

## Embrague

Empuje	C7AA 7580 A	VKC 5006	R C/m, motor 188-221
Empuje	C1DZ 7580 A	VKC 5005	C C/m, mot. 6 cil.
Empuje	C7AZ 7580 A	VKC 5012	C S/m, mot imp., año '62
Empuje	C7AZ 7580 A	VKC 5011	C S/m, mot. nac. 4 bancadas, '63 > '69

Empuje	C7AZ 7580 A	VKC 5004	C C/m, SP 221" y Ranchero, '73 >
Empuje	C7AZ 7580 A	VKC 5003	R C/m, SP 221" y Ranchero, '73
Empuje	C7AZ 7580 A	VKC 5008	R C/m, motor 2.3 L

## Motor

Embrague	BAD4AZ 2990 A	6206-2RS1	07/'69 > '78 electromagnético a/ac
Alternador lado opuesto	83BR 10A303 A	6202-2RSH/C3	Indiel
Alternador lado opuesto	C5AZ 10A304 A	6201-2RS1/C3LHT23	Argelite y Garef
Alternador lado polea	82BR 10094 A	6203-2RSH/C3	Argelite, Garef e Indiel
Dinamo lado opuesto	B6A 10095 B	6202-2RSH	'62 > '71
Dinamo lado polea	ABAZ 10094 B	6203-2RSH/C3	'62 > '71

## FIESTA

### Caja de velocidades

Eje intermedio	87CT7L352AA	32006 X/Q	Solo caja veloc. autom
Eje secundario delantero	87CT7L419AA	NU 206 ECP	Solo caja veloc. autom
Eje de directa trasero	89WT7065AA	BB1B 630842 B	
Eje de directa trasero	81TT7065AA	BB1B 362711 A	
Eje primario delantero	81TT7025BA	BB1B 362668 A	
Eje primario trasero	77TT7025BA	BB1B 362937 B	
Eje primario	96WT 7025 AA	BB1 0078	

### Diferencial

Lateral corona der. e izq.	87CT4220AA	LM 29749/Q	Caja veloc. manual y autom.
		LM 29711/Q	Caja veloc. manual y autom.
Lateral corona der. e izq.	92 WT/4220/A1/A	BT1 0017 A/Q	'95 >



## Eje delantero

Rueda delantera	91AB1K040AB	BT1B 328227 CA/Q	'89 > '93
Rueda delantera	91AB1215AA	BAH-0036	'93 >
Rueda delantera	1112547 / 1201569	BAH-0106 BX	New Fiesta, c/ABS
Rueda delantera	1085568	BAH-0109 C	New Fiesta, s/ABS
Rueda delantera - Kit	1085568	VKBA 3530	New Fiesta, s/ABS - kit incluye accesorios
Rueda delantera - Kit	1112547 / 1201569	VKBA 3531	New Fiesta, c/ABS - kit incluye accesorios
Suspensión	6112404	VKD 35010	> 01/'85
Suspensión	6150276	VKD 35014	> 08/'95
Suspensión - Kit	1002513 / 1010125 1013794 / 1039001	VKDA 35407	08/'95 >, kit incluye accesorios

## Eje trasero

Rueda trasera int. y ext.	89FB1238AC	BT1B 329013 A/Q	
Rueda trasera	1085565 / 1135043	BTH-1206 AA	New Fiesta
Rueda trasera - Kit	1085565 / 1135043 1201568	VKBA 3532	New Fiesta, kit incluye accesorios
Rueda trasera - Kit	1019561 / 1137830 5020654 / 5020655	VKBA 4533	'96 >, kit incluye retén y accesorios

## Embrague

Empuje	6546467 / 7166796 91AB7548 BA/ECB 272	VKC 2548	Motor 1.3 HL13 CVH , BL 13 OHV y 1.8D
--------	--	----------	---------------------------------------

## Motor

Tensor de correa	6145027	VKM 14200	Motor 1.3 HL13 CVH y 1.4 HL14 CVH, polea móvil
Tensor de correa	6182891	VKM 14201	Motor 1.4 HL14 CVH, polea móvil
Tensor de correa	1004409	VKM 14220	Motor 1.4 ZHL14 Zetec
Tensor de correa	114594/2S6QEB217AA	VKM 13140	New Fiesta, motor 1.4
Tensor de correa	1145955/2S6Q6M250AA	VKM 23140	New Fiesta, motor 1.4 TDCi
Tensor de correa	6635941	VKM 14210	Motor 1.6 N ZH16 Zetec E, polea móvil
Tensor de correa	6635942	VKM 24210 H	Motor 1.6 N ZH16 Zetec E, polea fija
Tensor de correa	6744307	VKM 24211	Motor 1.6 N ZH16 Zetec E
Tensor de correa	6497120	VKM 14100	Motor 1.8 D D18, polea móvil, > '95
Tensor de correa	6988203	VKM 14103	Motor 1.8 D D18, solo algunos mod.
Tensor de correa	6177882	VKM 24100	Motor 1.8 D D18, polea fija
Tensor de correa	1005516	VKM 14105	Motor 1.8 D D18, polea móvil, '95 > '97
Tensor de correa	97FF6K254 CA	VKM 14107	Motor 1.8 D D18, polea móvil, '97>
Tensor de correa	97FF6K254 DC	VKM 24107	Motor 1.8 D D18, '97 >

# FORD



Tensor de correa	98MM6K254 BC	VKM 04000	Fiesta/New Fiesta motor 1.4 16V, 1.2 y 1.6 16V Zetec
Tensor de correa	YS4Q-6K254AB	VKM 04001	New Fiesta D motor 1.8 TD (66 kw)
Tensor de correa Poly-V	1101540	VKM 34007	Motor 1.4 ZH14, '95 >
Tensor de correa Poly-V	1077689	VKM 34008	Motor 1.4 ZH14, '98 >, c/AA y DH
Tensor de correa Poly-V	7044044/1089679/ 96FF19A216 AF	VKM 34005	Motor 1.8 D/TD D18NA, c/AA y DH
Tensor de correa Poly-V	6616951	VKM 34002	Motor 1.8 D/TD D18T, s/DH
Tensor de correa Poly-V	6616952	VKM 34003	Motor 1.8 D/TD D18T, c/DH

## FOCUS

### Caja de velocidades

Eje de directa delantero	1924 A/2/QCL7CVQ081	Cubeta
Eje de directa delantero	1982 F/2/QCL7C	Cono
Eje de directa trasero	32205 BJ2/Q	Cubeta
Eje de directa trasero	BT1-0044 B/QCL7C	Cono

### Eje delantero

Rueda delantera	1085568	BAH-0109 C	Todos mod., s/ABS
Rueda delantera	1112547/ 1201569	BAH-0106 B	Todos mod., c/ABS
Rueda delantera - Kit	1085568	VKBA 3530	Todos mod., s/ABS - kit incluye accesorios
Rueda delantera - Kit	1112547/ 1201569	VKBA 3531	Todos mod., c/ABS -kit incluye accesor.
Suspensión - Kit	1061721/1061722 1087177/98AG3K155AF	VKDA 35417	Kit incluye accesorios

### Eje trasero

Rueda trasera	1085565/ 1135043 1201568	BTH-1206 AA	
Rueda trasera - Kit	1085565/1135043 1201568	VKBA 3532	Kit incluye accesorios

### Embrague

Empuje	6546467 / 7166796 91AB7548 BA/ECB 272	VKC 2548	Accionamiento mecánico
--------	--	----------	------------------------

### Motor

Tensor de correa	948M6K254 AC	VKM 14210	Motor 1.8 16V ZH18 Zetec E y 2.0 16V ZH20 Zetec E
Tensor de correa	928M6M250 BC	VKM 24210 H	Motor 1.8 16V ZH18 Zetec E y 2.0 16V ZH20 Zetec E



Tensor de correa	928M6M250 DC	VKM 24211	Motor 1.8 16V ZH18 Zetec E y 2.0 16V ZH20 Zetec E
Tensor de correa	YS4Q-6K254 AB	VKM 04001	Motor 1.8 TD (66 kw)
Tensor de correa	1107573	VKM 14211	Motor 1.6 16V ZH16 EFI, 1.8 16V ZH18 EFI y 2.0 16V ZH 20 EFI
Tensor de correa	1038384	VKM 24212	Motor 1.6 16V ZH16 EFI, 1.8 16V ZH18 EFI y 2.0 16V ZH20 EFI, > 01/99
Tensor de correa	1095025	VKM 24213	Motor 1.6 16V ZH16 EFI, 1.8 16V ZH18 EFI y 2.0 16V ZH20 EFI, 02/99 > 09/02
Tensor de correa	1059942	VKM 24214	Motor 1.6 16V ZH16 EFI, 1.8 16V ZH18 EFI y 2.0 16V ZH20 EFI, > 01/99
Tensor de correa Poly-V	1073096/ V97BB6A228AG	VKM 34010	Motor 1.6 16V ZH16, 1.8 16V, ZH18 y 2.0 16V ZH20 Zetec

## GALAXY o VERSAILLES (H.P)

### Diferencial

Lateral corona der. e izq.	8576258	LM 300849/Q LM 300811/Q
----------------------------	---------	----------------------------

### Eje delantero

Rueda delantera	305407625.1	BAHB 311315 AD	> '93
Rueda delantera - Kit		VKBA 4500	> '93, kit incluye accesorios
Rueda delantera		BAH-0036	'94 >
Rueda delantera - Kit		VKBA 4501	'94 >, kit incluye accesorios
Suspensión	823412249	VKD 35012	

### Eje trasero

Rueda trasera interior	311405625.2	L 45449/410/Q	
Rueda trasera exterior	311405645.1	LM 11749/710/QVC027	
Rueda trasera - Kit		VKBA 4529	Kit incluye retén y accesorios

### Embrague

Empuje	93ZT7548AB	VKC 2091	R C/m, autocentrante, '94 >
--------	------------	----------	-----------------------------

### Motor

Tensor de correa	026109243	VKM 11000	Motor Audi 2.0 N, polea móvil
Alternador lado polea	049903221 D	6203-2RSH/C3	Bosch
Alternador lado opuesto	ZBC 903221	6201-2RS1/C3LHT23	Bosch



## KA

### Caja de velocidades

Eje de directa trasero	89WT7065AA	BB1B 630842 B
Eje de directa trasero	81TT7065AA	BB1B 362711 A
Eje primario delantero	81TT7025BA	BB1B 362668 A
Eje primario trasero	77TT7025BA	BB1B 362937 B
Eje primario	96WT 7025 AA	BB1 0078

### Diferencial

Lateral corona der. e izq.	87CT4220AA	LM 29749/Q	Caja veloc. manual y autom.
		LM 29711/Q	Caja veloc. manual y autom.
Lateral corona der. e izq.	92 WT/4220/A1/A	BT1 0017 A/Q	'95 >

### Eje delantero

Rueda delantera	91AB1215AA	BAH-0036	
Suspensión - Kit	1002513 / 1010125	VKDA 35407	Kit incluye accesorios
	1013794 / 1039001		

### Eje trasero

Rueda trasera interior y exterior		89FB1238AC	BT1B 329013 A/Q
Rueda trasera - Kit	1019561 / 1137830	VKBA 4533	'96 >, kit incluye retén y accesorios
	5020654 / 5020655		

## MONDEO

### Caja de velocidades

Eje primario delantero	91ZT 7025 AA	1982 F/1924 A/QVQ519
Eje primario trasero	91ZT 7025 BA	BT1-0044 B/QCL7

### Eje delantero

Rueda delantera	93BB 2115 AB	BAHB 633966 BB	
Rueda delantera	1133023	BAH-0068 D	Mot. 1.8, 2.0 16V, 2.0 D/TDCi y 2.5 V6 24V/ST 220, '00 >
Rueda delantera	1225764	BAH-0122	Mot. 2.0 16V DI y 2.0 TDCI, c/ABS, '00>
Suspensión	1023332/ 1103725	VKD 35013	Soló crapodina
Suspensión - Kit	6799585	VKDA 35402	Kit de crapodina mas cazoleta

### Eje trasero

Rueda trasera	93BB 2C299 AB	BAF-4039 B	S/ABS
	5027621		
Rueda trasera	93BB 2C299 BB	BAF-4040 C	C/ABS
	5027622		



Rueda trasera	5027624	BARB 636078 C	Sólo mod. rural, > 12/'97
Rueda trasera	1057808	BAR-0059 AX	Sólo mod. rural, 01/'98 >
Rueda trasera	1124904/ 1146689 1115019	BAR-0078 C	Todos mod., '00 >

## Embrague

Empuje	93ZT7548 AB	VKC 2546	A C/m, motor 1.6, 1.8, y 2.0 16V
Empuje	91AB7548 BA 6546467/ 7166796	VKC 2548	A C/m, motor 1.8 TDI

## Motor

Tensor de correa	948M6K254 AC	VKM 14210	Mot. 1.6 16V ZH16, 1.8 16V ZH18 y 2.0 16V ZH20 Zetec
Tensor de correa	928M6M250 BC	VKM 24210 H	Mot. 1.6 16V ZH16, 1.8 16V ZH18 y 2.0 16V ZH20 Zetec
Tensor de correa	928M6M250 DC	VKM 24211	Mot. 1.6 16V ZH16, 1.8 16V ZH18 y 2.0 16V ZH20 Zetec
Tensor de correa	7330712	VKM 14100	Mot. 1.8 TD D18, > '95
Tensor de correa	7053802	VKM 24100	Mot. 1.8 TD D18
Tensor de correa	6988203	VKM 14103	Mot. 1.8 TD D18, solo p/algunos mod.
Tensor de correa	1005516	VKM 14105	Mot. 1.8 TD D18, '95 > 09/'96
Tensor de correa	97FF6K254 CA	VKM 14107	Mot. 1.8 TD D18, 10/'96 >
Tensor de correa	97FF6K254 DC	VKM 24107	Mot. 1.8 TD D18, 10/'96 >
Tensor de correa	YS4Q-6K254 AB	VKM 04001	Mot. 1.8 TD (66 kw)
Tensor de correa	1107573	VKM 14211	Mot. 1.6 16V ZH16 EFI, 1.8 16V ZH18 EFI y 2.0 16V ZH20 EFI
Tensor de correa	1038384	VKM 24212	Mot. 1.6 16V ZH16 EFI, 1.8 16V ZH18 EFI y 2.0 16V ZH20 EFI, > 01/'99
Tensor de correa	1095025	VKM 24213	Mot. 1.6 16V ZH16 EFI, 1.8 16V ZH18 EFI y 2.0 16V ZH20 EFI, 02/'99 > 09/'02
Tensor de correa	1059942	VKM 24214	Mot. 1.6 16V ZH16 EFI, 1.8 16V ZH18 EFI y 2.0 16V ZH20 EFI, > 01/'99
Tensor de correa Poly-V	1073096/ V97BB6A228AG	VKM 34010	Mot. 1.6 16V ZH16, 1.8 16V ZH18 y 2.0 16V ZH20 Zetec
Tensor de correa Poly-V	6616951	VKM 34002	Mot. 1.8 TD D18T, s/DH
Tensor de correa Poly-V	6616952	VKM 34003	Mot. 1.8 TD D18T, c/DH

## ORION

### Caja de velocidades

Eje primario trasero	02A311123	BT1B 328236 A/QCL7CVC027	Caja veloc. MQ
Eje secundario delantero	311405625B	BT1B 328688 AC/Q	Caja veloc. MQ



# FORD



Eje secundario trasero 003519185 B LM 29749/710/QCL7CVA607 Caja veloc. MQ

## Diferencial

Lateral corona der. e izq.	113517185 C	LM 300849/Q	Dif. MQ
		LM 300811/Q	Dif. MQ (en conjunto con LM 300849/Q)
Lateral corona der. e izq.		BT1B 328612	Dif. MQ, '97 >
		C/QCL7C	

## Dirección

Piñón 6203/17.7 TN9/VE236

## Eje delantero

Rueda delantera	547407625	BAH-0036	
Suspensión	547412249	VKD 35010	> 01/85
Suspensión	6150276	VKD 35014	> 08/95
Suspensión - Kit	7350847	VKDA 35405	08/95 >, kit de crapodina más cazoleta

## Eje trasero

Rueda trasera int. y exterior 547405645 BT1B 329013 A/Q

## Embrague

Empuje	02A141165G	VKC 2241	A C/m, para todos mod.
Empuje		VKC 2091	Motor 1.8

## Motor

Alternador lado opuesto		6202-2RSH/C3	Argelite e Indiel
Alternador lado opuesto		6201-2RS1/C3LHT23	Garef y Marelli
Alternador lado polea		6203-2RSH/C3	
Tensor de correa	026109243	VKM 11000	Motor Audi
Tensor de correa	6635941	VKM 14210	Motor 1.6 16V, 1.8 16V y 2.0 16V Zetec, polea móvil
Tensor de correa	6635942	VKM 24210 H	Motor 1.6 16V, 1.8 16V y 2.0 16V Zetec, polea fija

# RANGER

## Diferencial

Centro de Cardan	BB1 1602 TN9	
Piñón trasero	M 802048/QCL7C	4x2
	M 802011/QCL7C	



## Eje delantero

Rueda delantera interior		LM 67048/010/Q	4x2, > '95
Rueda delantera exterior		LM 11949/910/Q	4x2, > '95
Rueda delantera interior	E 25C 1200/02 AA	LM 48548/510/Q	4x2, '95 >
Rueda delantera exterior	F 65 A 1216 AA	LM 12749/710/Q	4x2, '95 >
Rueda delantera exterior		LM 11949/910/Q	4x2, '95 >, algunos mod.
Rueda delantera	F 87 Z 1104 BB	CR BR930341	4x4, c/ABS en las ruedas traseras, >'99
Rueda delantera		CR BR930342	4x4, c/ABS en las 4 ruedas, > '99
Rueda delantera	YL 5 Z 1104 BA	CR BR930344	4x4, c/ABS en las ruedas traseras, '00 >
Rueda delantera		CR BR930343	4x4, c/ABS en las 4 ruedas, '00 >

## Eje trasero

Rueda trasera		CR R1559-TV
Rueda trasera		CR R1563-TAV

## Embrague

Cilindro maestro	1L54-7A543-CA	VKCH 101128	Ranger, Explorer y F100 mot. Maxion
Tubo conjunto	1L54-7A543-CA	VKCH 201162	Ranger, Explorer y F100 mot. Maxion
Actuador de embrague	1L54-7A508-BA	VKCH 151103	Ranger, Explorer y F100 mot. Maxion, accionam. hidráulico

## Motor

Tensor de correa Poly-V	ERR 4708 (Rover)	VKM 01004	Motor 2.5, 2.8 D Maxion
-------------------------	------------------	-----------	-------------------------

## SIERRA L, GHIA, XR4, S

### Caja de velocidades

Eje de directa trasero	70GG 7065 AB	63/28	Caja 4ª veloc.
Eje primario	70GG 7025 AA	6207-ZNR	Caja 4ª veloc.
Eje de directa trasero	839T 7065 AA	BB1B 362021	Caja 5ª veloc.

### Diferencial

Lateral corona der. e izq.	72GG 4220 A3A	LM 501349/314/Q
Piñón delantero	68GG 4615 A1A	HM 88542/2/510/2/QCL7C
Piñón trasero	68GG 4625 A1A	HM 88649/2/610/2/QCL7C

### Eje delantero

Rueda delantera int. y ext.	81 AB 1215 AB	BT1B 332541 AB/Q
-----------------------------	---------------	------------------

### Eje trasero

Rueda trasera int. y ext.	81AB 1215 AB	BT1B 332541 AB/Q
---------------------------	--------------	------------------

# FORD



## Embrague

Empuje	83BB 7548 AA	VKC 2144	R C/m
--------	--------------	----------	-------

## Motor

Alternador lado opuesto	BADRS 10A303	6202-2RSH/C3	Indiel
Alternador lado polea	84BR 10094 A	6203-2RSH/C3	Indiel
Tensor de correa	1496915	VKM 14000 H	Mot. 1.6 y 2.0, polea móvil

## TAUNUS

### Caja de velocidades

Eje de directa	70GG 7065 A1B	63/28	Caja 4° veloc.
Eje primario	70GG 7025 A1A	6207-ZNR	Caja 4° veloc.
Eje de directa	839T 7065 AA	BB1B 362021	Caja 5° veloc., '83 >

### Diferencial

Lateral corona der. e izq.	B7A 4221 A	LM 501349/314/Q	
Piñón delantero	BAC9DZ 4621 A	M 86647/QCL7C M 86610/QCL7C	
Piñón trasero	CODW 4630 A	HM 88649/2/610/2/QCL7C	

### Eje delantero

Rueda delantera interior	3024E 1215 A1	L 44649/610/Q	
Rueda delantera exterior	3024E 1200 A1	LM 11749/710/QVC027	

### Eje trasero

Rueda trasera	D8DZ 1225 C	2G-RW 507 JTN9	
---------------	-------------	----------------	--

## Embrague

Empuje	74BR 7548 D	VKC 5008	R C/m, para todos mod.
--------	-------------	----------	------------------------

## Motor

Alternador lado opuesto	BAC9OZ10A303	6202-2RSH/C3	Indiel
Alternador lado opuesto	B3BR 10A303 A	6201-2RS1/C3LHT23	Argelite
Alternador lado polea	BAD5DZ 10094	6203-2RSH/C3	Argelite e Indiel
Tensor de correa	1496915	VKM 14000 H	Para todos mod., polea móvil

## TRANSIT

### Caja de velocidades

Eje primario delantero	70GG 7065 AB	63/28	Caja de 4° veloc.
Eje primario delantero	839T 7065 AA	BB1B 362021	Caja de 5° veloc.
Eje secundario		BB1B 363171 C/HN3	



## Diferencial

Lateral corona der. e izq.	72LB7N046A1A	LM 603049/011/Q	Eje tipo 51,52 y 53
Piñón delantero	11-440283	HM 88542/2/QCL7C HM 88510/2/QCL7C	
Piñón trasero	11-440280	HM 89449/2/410/2/QCL7C	

## Eje delantero

Rueda delantera interior	81 AB 1238 BA	LM 67048/010/Q	> '91
Rueda delantera interior		32007 X/QVB003	'92 >
Rueda delantera exterior	81 AB 1238 AA	LM 11949/910/Q	
Rueda delantera	YC 15 - 25663 RE	BTF-1125 B	Nuevo mod., '00 >
Suspensión - Kit	6763456	VKDA 35415	Cazoleta de amortiguador

## Eje trasero

Rueda trasera interior	11-634049	387 A/382 A/Q	Mod. FT 130-190, eje tipo 53
Rueda trasera exterior	11-634048	18790/18720/Q	Mod. FT 130-190, eje tipo 53
Rueda trasera	1201304	BTF-1101 B	S/ABS, tracción delantera,08/'00 > 06/'03
Rueda trasera	1201303	BTF-1088 AC	C/ABS, tracción delantera,08/'00 > 06/'03
Rueda trasera - Kit	5025901	VKBA 1467	Mod. FT 130-150, 190L, eje tipo 51
Rueda trasera - Kit	5025900	VKBA 1466	Mod. FT 80-120, eje tipo 34

## Embrague

Empuje	80BB 7548 AA	VKC 2144	R C/m
Empuje	88BB7548AA	VKC 2601	Mot. 1.6, 2.0 y 2.5D, caja veloc. MT75
Guía de embrague	795F 7600 AAA	6202-2RSH/C3	

## Motor

Alternador lado polea	71BB10A303AA	6203-Z	
Alternador lado opuesto	71BB10A304AA	6001-Z/C3	Bosch 28 A
Alternador lado opuesto	71BB10A304BA	6201-Z/C3	Bosch 35 y 50 A
Tensor de correa	612753/54	VKM 14301	Mot. 2.5 D D25 y 2.5 TD D25, polea móvil
Tensor de correa	1500004	VKM 14300	Mot. 2.4 D
Tensor de correa	1C1Q6K254 AA	VKM 04003	Mot. 2.5 D/TD



## ASTRA

### Diferencial

Lateral corona der. e izq.	370016	JL 69349 A/310/Q	Caja 5º veloc. F16 y F18
----------------------------	--------	------------------	--------------------------

### Eje delantero

Rueda delantera	328102	BAH-0036	Mot. 1.4, 1.6, 1.8, 2.0 N y 1.7 D
Rueda delantera - Kit	1603191/ 90486460	VKBA 736	> '96, kit incluye accesorios
Rueda delantera	328105	BAHB 636096 A	Mot. 1.4, 1.6, 1.8, 2.0 N y 1.7 D
Rueda delantera	9117619	BAR-0048	Serie G 1.8 XE y 2.0 DTL, caja veloc. autom., s/ABS, llanta 4 agujeros
Rueda delantera	9117620	BAR-0049 E	Serie G 2.0 DTL, caja veloc. manual, c/ABS, llanta 4 agujeros
Rueda delantera	9117622	BAR-0050 AC	Serie G 1.8 XE1, 2.0 DTL y 2.0 XEV, c/ABS, llanta 5 agujeros
Rueda delantera	9117621	BAR-0053 C	Serie G 2.0 XEV y 2.0 DTH, s/ABS, llanta 5 agujeros
Rueda delantera	1603195/ 90510544	BAHB 636114 A	Todos mod. Astra Classic, > 04/'02
Suspensión - Kit	344519	VKDA 35503	Todos mod. - kit incluye accesorios

### Eje trasero

Rueda trasera	328022	BT1B 328688 AC/Q	Mot. 1.4, 1.6, 1.7, 1.8 y 2.0
Rueda trasera	415203	309946 AC	Mot. 2.0 16V y 2.0 4X4
Rueda trasera	90468191	BAR-0029 D	Todos mod., s/ABS llanta 4 agujeros, 12/'98 >
Rueda trasera	90498849	BAR-0045 B	Todos mod., c/ABS, llanta 4 agujeros, 12/'98 >
Rueda trasera	421004/9156305	BAR-0042 AB	Serie G 1.8 XE1, 2.0 DTL/DTH/XEV XER/OPC, 2.2 16V y 2.2 Dti, c/ABS, llanta 5 agujeros
Rueda trasera	90575576	BAR-0066 C	Serie G 2.0 DTH, 2.0 XEV y 2.2 16V/Dti, s/ABS, llanta 5 agujeros

### Embrague

Empuje	668653	VKC 2215	Mot. 1.4, 1.6 N y 1.7 D, c/placa ø int. 35 mm
Empuje	668651	VKC 2238	Mot. 1.8, 2.0, 2.0 16V, 2.5 N y 1.7 TD, c/placa ø int. 38 mm

### Motor

Tensor de correa	5636415	VKM 25150 H	Mot. 1.6 16V X16XEL y 1.8 16V X18XE2, correa 162 dientes
------------------	---------	-------------	---



Tensor de correa	5636416	VKM 25152 H	Mot. 1.6 16V X16XEL y 1.8 16V X18XE3, correa 162 dientes
Tensor de correa	09158003	VKM 15402	Mot. 1.8 8V N y 2.0 8V N
Tensor de correa	636732	VKM 15211	Mot. 2.0 16V N y T, polea móvil, > '92
Tensor de correa	636423	VKM 25211	Mot. 2.0 16V N y T, polea fija, > '92
Tensor de correa	636737	VKM 15202	Mot. 2.0 16V N y T, polea móvil, '93 >
Tensor de correa	636415	VKM 25212 H	Mot. 2.0 16V N y T, polea fija, '93 >
Tensor de correa	636416	VKM 25213 H	Mot. 2.0 16V N y T, polea fija, '93 >
Tensor de correa	5636423	VKM 25224	Mot. 2.0 16V N y T, polea fija
Tensor de correa	636422	VKM 25201	Mot. 1.7 D, hasta Mot. N° 14333430
Tensor de correa	636726	VKM 15202	Mot. 1.7 D, desde mot. N° 14333431
Tensor de correa	636418	VKM 25202	Mot. 1.7 D, desde mot. N° 14333431
Tensor de correa	636735	VKM 15213	Mot. 1.7 TD y X 1.7 TD
Tensor de correa	636730	VKM 25208	Mot. 1.7 TD, todos mod.
Tensor de correa	636741	VKM 15215	Mot. 1.7 TD, desde chasis "R"
Tensor de correa	636726	VKM 15202	Mot. 1.7 TD X17DTL ISUZU 4EE1/T
Tensor de correa	636418	VKM 25202	Mot. 1.7 TD X17DTL ISUZU 4EE1/T
Tensor de correa Poly-V	1340545	VKM 35007	Mot. 2.0 16V
Tensor de correa Poly-V	1340535	VKM 35002	Mot. 1.4 i 16V y 1.6 16V
Tensor de correa Poly-V	90412884	VKM 05020	Mot. 1.4, 1.6 16V X14XE/X16XEL, Ecotec, tensor automático
Tensor de correa Poly-V	90411025 / 1340533	VKM 35008	Mot. 1.4 y 1.6, sin AA y con DH
Tensor de correa Poly-V	1340541	VKM 35009	Mot. 1.4, 1.6 y 2.0 16V N

## CHEVETTE

### Caja de velocidades

Eje primario delantero	94650599	6206 NR	Caja 4° y 5° veloc. Clark, '82 >
Eje primario trasero	907791/9301854	6206 NR	Caja 4° y 5° veloc. Clark, > '91
Eje primario	94650599	6206 NR	Caja 5° veloc., '92 > '94
Eje secundario delantero	94621544	BK 4020	Caja 4° veloc. Clark, > '91
Eje secundario trasero	954862	6206 NR	Caja 4° y 5° veloc. Clark, > '91
Eje intermedio trasero	954862	6206 NR	Caja 4° y 5° veloc. Clark, > '91

### Dirección

Sin fin superior	11068251	6201	
------------------	----------	------	--

### Eje delantero

Rueda delantera exterior	11054489	LM 11749/710/QVC027	
--------------------------	----------	---------------------	--

### Embrague

Empuje	52259658	VKC 5045	
--------	----------	----------	--



## CHEVROLET PICK UP; CS-100 1967/1978

### Caja de velocidades

Eje de directa	907791	6306 NR	Fae, tipo Saginaw
Eje de directa	5750808	6207-ZNR	Fae
Eje primario	5751758	6208 NR	Fae

### Eje delantero

Rueda delantera interior	2786331 / 330	LM 48548/510/Q
Rueda delantera exterior	2786334 / 333	LM 11949/910/Q

### Eje trasero

Rueda trasera	7451275	CR R1559-TV
---------------	---------	-------------

### Embrague

Empuje	909422	VKC 5007	R C/m
--------	--------	----------	-------

### Motor

Alternador lado opuesto	2639251	6202-2RSH/C3	Indiel
Alternador lado opuesto	2636649	6201-2RS1/C3LHT23	Garef y Marelli
Alternador lado polea	2636646	6203-2RSH/C3	Garef y Marelli
Alternador lado polea	2639254	6203-2RSH/C3	Indiel
Dínamo	954378	6203	

## CORSA / CORSA COMBO / TIGRA

### Caja de velocidades

Eje secundario trasero	90209004	6305 ETN9/C3	Wind GL, '94 >
------------------------	----------	--------------	----------------

### Diferencial

Lateral corona der. e izq.	90113106	32007 X/Q	Wind GL, '94 >
----------------------------	----------	-----------	----------------

### Eje delantero

Rueda delantera	90447280	BAHB 636114 A	Tipos A y B Wind GL, '94 > 09/'00
Rueda delantera	90447280	BAHB 636114 A	Corso Combo, '94 > 10/'01
Rueda delantera	90447280	BAHB 636114 A	Tigra, 07/'94 > 04/'02
Suspensión - Kit	344519	VKDA 35500	Tipos A y B - kit incluye accesorios

### Eje trasero

Rueda trasera interior	11070311	L 45449/410/Q	Wind GL, > 09/'00
Rueda trasera exterior	11064489	LM 11749/710/QVC027	Wind GL, > 09/'00
Rueda trasera interior		BT1B 328688 AC/Q	Tipos A y B, > 09/'00



Rueda trasera - Kit	1603067/ 1603193 90005147/ 90486463	VKBA 4544	Todos mod. - kit incluye retén y accesorios
Rueda trasera interior		LM 67048/010/Q	Corsa Combo (utilitario) '94 > 10/01
Rueda trasera exterior		LM 11949/910/Q	Corsa Combo (utilitario) '94 > 10/01
Rueda trasera	90468191	BAR-0029 D	Corsa Combo (utilitario) s/ABS, 10/01 > 06/02
Rueda trasera	90498849	BAR-0045 B	Corsa Combo (utilitario) c/ABS, 10/01 > 06/02
Rueda trasera exterior	11064489	LM 11749/710/QVC027	Tigra, 07/94 > 04/02
Rueda trasera interior		BT1B 328688 AC/Q	Tigra, 07/94 > 04/02

## Embrague

Empuje	90250633	VKC 2215	Wind GL
--------	----------	----------	---------

## Motor

Alternador lado polea		BB1-3065 C	55, 70, 100 y 120 Amp.
Tensor de correa	636739	VKM 15216	Mot. 1.6 16V N, polea móvil y C1.6 XE, '93 >
Tensor de correa	636415 / 90412731	VKM 25150 H	Mot. 1.6 16V N, polea fija y C1.6 XE, '93 >
Tensor de correa	636416 / 5636416	VKM 25152 H	Mot. 1.6 16V N, polea fija y C1.6 XE, '93 >
Tensor de correa	636731	VKM 15210	Mot. 1.5 D, polea móvil, '93 >
Tensor de correa	636730	VKM 25210 H	Mot. 1.5 D, polea fija, '93 > y 1.7 D, '96 >
Tensor de correa	636730	VKM 25208	Mot. 1.5 D, polea fija, '93 >
Tensor de correa	636734	VKM 15121	Mot. 1.6 N, correa 111 dientes
Tensor de correa	636741	VKM 15215	Mot. 1.7 D
Tensor de correa	636735	VKM 15213	Mot. 1.7 D 17D/X17D Isuzu 4EE1/N
Tensor de correa Poly-V	1340535	VKM 35002	Todos mod.
Tensor de correa Poly-V	90412884	VKM 05020	Mot. 1.4, 1.6 16V X14XE/X16XEL, Ecotec, tensor automático
Tensor de correa Poly-V	90411025 / 1340533	VKM 35008	Corsa Classic Nafta, mot. 1.2 y 1.4 sin AA y con DH
Tensor de correa Poly-V	1340541	VKM 35009	Mot. 1.4, 1.6 y 2.0 16V N

## KADETT 1.8, 2.0 / IPANEMA 1.8, 2.0

### Diferencial

Lateral corona der. e izq.	90142867	JL 69349 A/310/Q	
----------------------------	----------	------------------	--

### Eje delantero

Rueda delantera	94655750	BAH-0036	
Rueda delantera - Kit	1603191/90486460	VKBA 4736	> '96 - kit incluye accesorios



# GENERAL MOTORS



## Eje trasero

Rueda trasera interior	11070311	L 45449/410/Q	
Rueda trasera exterior	11054489	LM 11749/710/QVC027	
Rueda trasera - Kit	1603065/1603193 9000514/90486463	VKBA 4544	Todos mod. - kit incluye retén y accesorios

## Embrague

Empuje	90251210	VKC 2213	A C/m
Empuje	90251210	VKC 2238	A C/m

## Motor

Alternador lado polea	52252884	6203-2RSH/C3	
Alternador lado opuesto	52252889	6201-2RS1/C3LHT23	
Tensor de correa	9158003	VKM 15402	Kadett e Ipanema 8V, '95 > '98

## LUV

### Eje delantero

Rueda delantera		32008 X/Q	4x2
Rueda delantera		32007 X/Q	4x2
Rueda delantera		32009 X/Q	4x4
Rueda delantera		32008 X/Q	4x4

### Eje trasero

Rueda trasera		6306-2RS1	4x2 mod. viejo
Rueda trasera		32209 J2/Q	4x2 mod. viejo
Rueda trasera		32208 J2/Q	4x4 mod. nuevo

## MONZA 1.8, 2.0

### Caja de velocidades

Eje secundario	90157696	6206 ETN9/C3	Caja 5° veloc., '83 >
Eje secundario trasero	90125023	63/22 ETN9/C3 VB060	Caja 4° veloc., '82 > '86

### Diferencial

Lateral corona der. e izq.	90142867	JL 69349 A/310/Q	
----------------------------	----------	------------------	--

### Eje delantero

Rueda delantera	94655750	BAH-0036	
Rueda delantera - Kit	1603191/ 90486460	VKBA 4736	> '96 - kit incluye accesorios

### Eje trasero

Rueda trasera interior	11070311	L 45449/410/Q	
------------------------	----------	---------------	--



Rueda trasera exterior	11054489	LM 11749/710/QVC027	
Rueda trasera - Kit	1603065/1603193 90005147/90486463	VKBA 4544	Todos mod. - kit incluye retén y accesorios

## Embrague

Empuje	90251210	VKC 2213	A C/m
Empuje	90251210	VKC 2238	A C/m

## Motor

Alternador lado polea	94648617	6203-2Z/C3	Arno
Tensor de correa		VKM 70001	Mot. 1.8 y 2.0 c.c.

## OMEGA

### Diferencial

Piñón trasero	11055710	HM 89449/2/410/2/QCL7C	Mot. 6 cil., piñón cónico
---------------	----------	------------------------	---------------------------

### Eje delantero

Rueda delantera	90235571	BAFB 447312 A	Todos mod. Omega B, 03/'94 > 06/'02
Suspensión	93253884	VKD 35005	

### Eje trasero

Rueda trasera	328105	BAHB 636096 A	Todos mod. Omega B, 03/'94 > 06/'02
Rueda trasera	415203	309946 AC	Todos mod. Omega B, 03/'94 > 06/'02
Rueda trasera	415203	309946 AC	Todos mod. Omega B familiares, 03/'94 > 06/'02

## Embrague

Empuje	90250663	VKC 2215	> '98
--------	----------	----------	-------

## Motor

Alternador lado polea		BB1-3065 C	3.0 y 4.1, 120 Amp., c/AA.
Tensor de correa	9158003	VKM 15402	8V - 2.0 y 2.2, '93 > '98

## PICK UP C-10, CUSTOM, CUSTOM DIESEL; SILVERADO, S-10, BLAZER

### Caja de velocidades

Eje de directa	907927	6207-ZN/C3	Fae
Eje primario trasero	907791	6306 NR	Fae
Eje secundario delantero	93209060	LM 11949/910/Q	
Eje secundario trasero	93209159	6206-2RS1/C3	

# GENERAL MOTORS



## Diferencial

Lateral corona der. e izq.	7451140	LM 603049/012/Q	Eaton
Piñón trasero	7451155	M 802048/011/QL7C	Eaton

## Eje delantero

Rueda delantera interior	7450632 / 631	LM 67048/010/Q	4x2
Rueda delantera exterior	7450697 / 695	M 12649/610/Q	4x2
Rueda delantera		CR BR930064	Silverado y Blazer, rodam.c/maza, c/ABS, > '00
Rueda delantera		CR BR930097	S-10, Blazer y Silverado, rodam. c/maza, c/ABS, '00 >
Rueda delantera		CR BR930346	Blazer 4x4, c/ABS

## Eje trasero

Rueda trasera palier	954848	SET 10	Transax importado
Rueda trasera	7451275	CR R1559-TV	Nueva S-10
Rueda trasera		CR R1563-TAV	Pick up S-10

## Embrague

Empuje	908093	VKC 5007	R C/m
Empuje		CR N4008-SA	Pick up S-10, accionamiento mecánico
Empuje	900018	VKC 5052 H	Pick up S-10 y Blazer
Cilindro maestro	93257961	VKCH 101097	Silverado N, accionamiento hidráulico
Cilindro esclavo	93257961	VKCH 151045	Silverado N, accionamiento hidráulico
Cilindro esclavo	93387109	VKCH 151013	Silverado D, D-20 D y N, accionamiento hidráulico
Cilindro maestro	93233942	VKCH 101008	S-10 y Blazer 2.2L /2.4L N/2.5L D, accionamiento hidráulico
	93321531		
Cilindro esclavo	93233942	VKCH 151017	S-10 y Blazer 2.2L /2.4L N/2.5L D, accionamiento hidráulico
	93321531		
Cilindro maestro	15740928	VKCH 101153	S-10 y Blazer 4.3L N/2.8L D, accionamiento hidráulico
	93365180		
Actuador de embrague	15742944/15018532/	VKCH 151112	S-10 y Blazer 4.3L N/2.8L D, acc.hid. (desig. ant. VKCH 151107)
	15061756		
Tubo conjunto		VKCH 201144	Silverado y S-10 N, accionam.hidráulico

## Motor

Alternador lado opuesto	2636649	6201-2RS1/C3LHT23	Garef
Alternador lado opuesto	2639251	6202-2RS1/C3	Indiel
Alternador lado polea	2636646	6203-2RSH/C3	Garef



Alternador lado polea	2639254	6203-2RSH/C3	Indiel
Tensor de correa		VKM 26501	Solo mod. Silverado, tensor correa acces.
Tensor de correa Poly-V		VKM 01004	Blazer, Silverado, D-20 y S-10 mot. Maxion 2.5 D

## PICK UP C10, 20, D10 , D20

### Caja de velocidades

Eje secundario	7362694	6308 N	Caja 4° veloc., D-20
Eje primario trasero	94632993	6308 NR	Caja 5° veloc. Clark, D-20, '85 > '91
Eje intermediario	7316603	NUP 205 ECP/C3	Caja 5° veloc., C-20, '92 >

### Diferencial

Lateral corona der. e izq.	9412265	25590/Q	Dif. delantero, '88 > '90
	25523/Q	Dif. delantero, '88 > '90	
Piñón delantero	9413427	M 88048/2/010/2/QCL7C	Dif. trasero, > '85
Piñón delantero	9418356	M 802048/011/QCL7C	Dif. trasero, '85 >
Piñón delantero	7451155	M 802048/011/QCL7C	Dif. trasero, 4x4, > '85
Piñón delantero	9423398	M 88048/2/010/2/QCL7C	Dif. trasero, 4x4, '85 >
Lateral corona der. e izq.	94653899	368 A/Q	Dif. trasero, '85 >
		362 A/Q	Dif. trasero, '85 >

### Eje delantero

Rueda delantera interior	457052	LM 48548/510/Q	
Rueda delantera exterior	457049	M 12649/610/Q	
Rueda delantera exterior	52250236	18590/18520/Q	4x4

### Embrague

Empuje		VKC 5052 H	R C/m
Cilindro maestro	93206193/93209347	VKCH 101080	D-20 N y D, accionam. hidráulico
Cilindro esclavo	93387109	VKCH 151013	D-20 N y D, accionam. hidráulico

### Motor

Tensor de correa	94642765	6205-Z	Polea tensora
Tensor de correa Poly-V		VKM 01004	Silverado, D-20 y S-10 mot. Maxion 2.5D

## VECTRA

### Diferencial

Lateral corona der. e izq.	370016	JL 69349 A/310/Q	Caja 5° veloc. F16 y F18
----------------------------	--------	------------------	--------------------------

### Eje delantero

Rueda delantera	328102	BAH-0036	Mot. 1.7, 1.8 y 2.0, > '92
Rueda delantera - Kit	1603191/ 90486460	VKBA 4736	> '96 - kit incluye accesorios

# GENERAL MOTORS



Rueda delantera	328105	BAHB 636096 A	Tipo B mot. 2.0 y 2.5 T, '93 >
Suspensión - Kit	344514	VKDA 35501	Tipo A - kit incluye accesorios

## Eje trasero

Rueda trasera exterior	328022	BT1B 328688 AC/Q	Mot. 1.4, 1.6, 1.7, 1.8 y 2.0
Rueda trasera interior		LM 11749/710/QVC027	
Rueda trasera	415203	309946 AC	Mot. 2.0 16V y 2.0 4x4
Rueda trasera	421004	BAR-0042 AB	Mot. 1.6, 1.8, 2.0, 2.2 y 2.5, c/ABS, llanta 5 agujeros
Rueda trasera	90468191	BAR-0029 D	Todos mod. s/ABS, 4 agujeros, 12/98 >
Rueda trasera	90498849	BAR-0045 B	Todos mod. c/ABS, 4 agujeros, 12/98 >

## Embrague

Empuje	668653	VKC 2215	Mot. 1.4, 1.6 N y 1.7 D, c/placa ø int. 35 mm
Empuje	668651	VKC 2238	Mot. 1.8, 2.0, 2.0 16V, 2.5 N y 1.7 TD, c/placa ø int. 38 mm

## Motor

Tensor de correa	9158003	VKM 15402	Mot. 1.6 8V N y 1.8 8V N, '97 >
Tensor de correa	636732	VKM 15211	Mot. 2.0 16V N y T, polea móvil, correa 141 dientes, > '92
Tensor de correa	636423	VKM 25211	Mot. 2.0 16V N y T, polea fija, correa 141 dientes, > '92
Tensor de correa	636737 / 90530125	VKM 15202	Mot. 2.0 16V N y T, polea móvil, correa 176 dientes, '93 >
Tensor de correa	636415	VKM 25212 H	Mot. 2.0 16V N y T, polea fija, correa 176 dientes, '93 >
Tensor de correa	636416	VKM 25213 H	Mot. 2.0 16V N y T, polea fija, correa 176 dientes, '93 >
Tensor de correa	636422	VKM 25201	Mot. 1.7 D 17D Isuzu 4EE1/N, correa 146 dientes
Tensor de correa	636726 / 90530125	VKM 15202	Mot. 1.7 D 17D Isuzu 4EE1/N, correa 176 dientes
Tensor de correa	636418	VKM 25202	Mot. 1.7 D 17DR Isuzu 4EE1/N, correa 176 dientes
Tensor de correa	636735	VKM 15213	Mot. 1.7 TD 17 TD, > chasis "R"
Tensor de correa	636741	VKM 15215	Mot. 1.7 TD 17TD/X17TD, desde chasis "S"
Tensor de correa	636730	VKM 25208	Mot. 1.7 TD, > mot. N°029078, '94 > '96
Tensor de correa	636730	VKM 25210 H	Mot. 1.7 TD, mot. N° 029079 >, '94 > '96



Tensor de correa Poly-V	1340545	VKM 35007	Mot. 2.0 16V X 2.0DTL
Tensor de correa Poly-V	90409783	VKM 05021	Mot. X25XE, tensor automático
Tensor de correa Poly-V	90412884	VKM 05020	Mot. 1.4, 1.6 16V X14XE/X16XEL, Ecotec, tensor automático
Tensor de correa Poly-V	90411025 / 1340533	VKM 35008	Mot. 1.6 X16S/X16SZR
Tensor de correa Poly-V	1340541	VKM 35009	Mot. 1.4, 1.6 y 2.0 16V N

## ZAFIRA

### Eje delantero

Rueda delantera	9117621	BAR-0053 C	S/ABS, llanta 5 agujeros
Rueda delantera	9117622	BAR-0050 AC	C/ABS, llanta 5 agujeros
Rueda delantera	90538939	BAR-0048	S/ABS, llanta 4 agujeros
Rueda delantera	90538940	BAR-0049 E	C/ABS, llanta 4 agujeros

### Eje trasero

Rueda trasera	421004/9156305	BAR-0042 AB	C/ABS, llanta 5 agujeros
Rueda trasera	90575576	BAR-0066 C	S/ABS, llanta 5 agujeros

# HONDA



## ACCORD

### Eje delantero

Rueda delantera - Kit	VKBA 3250	Mot. 2.0 CB3/CC7/Coupe CB7/CC1
-----------------------	-----------	--------------------------------

### Eje trasero

Rueda trasera - Kit	VKBA 3251	Mot. 2.0 CB3/CC7/Coupe CB7 y 2.2 CB7 - kit incluye accesorios
Rueda trasera - Kit	VKBA 3299	Mot. 2.0 CB3/CC7/Coupe CC1 y 2.2 CB7, c/ABS - kit incluye accesorios
Rueda trasera - Kit	VKBA 3748	Mot. 2.0 CB3 y 2.2 CB7, c/ABS, 4 ruedas direccionales - kit incluye accesorios

### Embrague

Empuje	22810-P21-003	VKC 3577	Mot. 2.0 y 2.3, '92 >
--------	---------------	----------	-----------------------

### Motor

Tensor de correa	13404-PTO 003	VKM 73011	Mot. 1.8 F18A, 2.0 F20B/F20Z, 2.2 F22B y 2.2 V-Tec F22Z/S22Z
Tensor de correa	14510-PTO 004	VKM 73600	Mot. 1.8 F18A, 2.0 F20B/F20Z, 2.2 F22B y 2.2 V-Tec F22Z/S22Z

## CIVIC

### Eje delantero

Rueda delantera - Kit	VKBA 1377	Mot. 1.3 AG, 1.3 EC8, 01/84 > 12/89 - kit incluye accesorios
Rueda delantera - Kit	VKBA 3245	Mot. 1.3 16V EG3, 01/92 > 01/95 - kit incluye accesorios
Rueda delantera - Kit	VKBA 3246	Mot. 1.4 MA8/16v MB2, 01/95 > 02/98 - kit incluye accesorios
Rueda delantera - Kit	VKBA 3246	Mot. 1.5 LSi/Vtec-E Ma9/16V MB3 EK3, hta. 12/00 - kit incluye accesorios
Rueda delantera - Kit	VKBA 3246	Mot. 1.6 Vti 16V/EG6/9/EK4/MB4/MB1 EK1/Vtec, > 12/00 - kit incluye accesorios

### Eje trasero

Rueda trasera - Kit	VKBA 3300	Mot. 1.4 MB2, 1.5 MB3 y 1.6 MB4
---------------------	-----------	---------------------------------

### Embrague

Empuje	22810-P21-003	VKC 3577	Mot. 1.6 y 1.6 cc V-tec EG1/EG2/EH6
Empuje		VKC 3564	Mot. 1.5 y 1.6 cc EG1/EG2/EH6
Empuje	22810-P20-005	VKC 3654	Mot. 1.5 SOHC EG6 y 1.6 DOHC EG6



<b>Motor</b>			
Tensor de correa	14510-PM7-003	VKM 73000	Mot. 1.3 EG3 D13B y 1.4 MA8 D14A
Tensor de correa	14510-P08-004	VKM 73005	Mot. 1.4 EJ9 D14A y 1.4 MB2 D14A
Tensor de correa	14510-PM7-003	VKM 73000	Mot. 1.5 EG4/EG8/EH2/EJ2 D15B
Tensor de correa	14510-P08-004	VKM 73005	Mot. 1.5 EK3 D15Z, 1.5 MA9 D15Z y 1.5 MB3 D15Z
Tensor de correa	14510-P08-004	VKM 73005	Mot. 1.5 V-Tec EG4/EH2/EG8 D15Z
Tensor de correa	14510-PR3-003	VKM 73201	Mot. 1.6 EE9 B16A, 1.6 EG6/EG9 B16A y 1.6 EK4 B16A
Tensor de correa	14510-P08-004	VKM 73005	Mot. 1.6 EG5/EH3 D16Z
Tensor de correa	14510-PM7-003	VKM 73000	Mot. 1.6 EH9 D16A y 1.6 MB1 D16Y
Tensor de correa	14510-P08-004	VKM 73005	Mot. 1.6 EJ1 D16Z, 1.6 EK1 D16Y y 1.6 MB4 D16B
Tensor de correa	14510-P08-004	VKM 73005	Mot. 1.6 V-Tec EH1/EH9 D16Z y MB1 D16Y
Tensor de correa	14510-PR3-003	VKM 73201	Mot. 1.6 EG2 B16A, mod. Civic CRX
Tensor de correa	14510-P08-004	VKM 73005	Mot. 1.6 EH6 D16Z, mod. Civic CRX
Tensor de correa	14510-PM7-003	VKM 73000	Mot. 1.5 EG1 D15B, mod. Civic del Sol
Tensor de correa	14510-PR3-003	VKM 73201	Mot. 1.6 EG2 B16A, mod. Civic del Sol
Tensor de correa	14510-P08-004	VKM 73005	Mot. 1.6 EH6 D16Z, mod. Civic del Sol

## PRELUDE

### Eje delantero

Rueda delantera - Kit		VKBA 3302	Mot. 2.0 BB3, 2.2 BB1 y 2.3 BB2 - kit incluye accesorios
-----------------------	--	-----------	--

### Eje trasero

Rueda trasera - Kit		VKBA 3304	Mot. 2.0 BB3, 2.2 BB1 y 2.3 BB2, s/ABS - kit incluye accesorios
Rueda trasera - Kit		VKBA 3303	Mot. 2.0 BB3, 2.2 BB1 y 2.3 BB2, c/ABS - kit incluye accesorios

### Embrague

Empuje	22810-P21-003	VKC 3577	Mod. BB1/BB2/BB3/BA8/BA9
--------	---------------	----------	--------------------------

### Motor

Tensor de correa		VKM 73011	Mot. 2.0 BB3 F20A/F24A y 2.3 BB2 H23A DOHC
Tensor de correa		VKM 73600	Mot. 2.0 BB3 F20A/F24A y 2.3 BB2 H23A DOHC
Tensor de correa		VKM 73006	Mot. 2.2 BB1 H22A
Tensor de correa		VKM 73007	Mot. 2.2 BB1 H22A





## ACCENT

### Eje delantero

Rueda delantera - Kit	VKBA 1366	Mot. 1.3 y 1.5 X3, > 09/'99
Rueda delantera	BAHB 636193 C	Mot. 1.3 y 1.5 X3, 09/'99 > 01/'03
Rueda delantera - Kit	VKBA 3907	Mot. 1.3 y 1.5 X3, 09/'99 > 01/'03

### Eje trasero

Rueda trasera - Kit	VKBA 3266	1300 y 1500 X3, s/ABS
Rueda trasera - Kit	VKBA 3267	1300 y 1500 X3, c/ABS

### Embrague

Empuje	VKC 3666	Mot. 1.5, '95 >
--------	----------	-----------------

### Motor

Tensor de correa	24410-22000	VKM 75006	Mot. 1.3 G4EH y 1.5 G4EK
------------------	-------------	-----------	--------------------------

## ELANTRA

### Eje delantero

Rueda delantera - Kit	VKBA 1366	1500 y 1600 - kit incluye accesorios
Suspensión - Kit	VKDC 81503	Todos mod. - kit incluye accesorios

### Eje trasero

Rueda trasera - Kit	VKBA 1992	Todos mod. - kit incluye accesorios
---------------------	-----------	-------------------------------------

### Embrague

Empuje	41410-11000	VKC 3515	Mot. 1.5 y 1.6, > '94
Empuje		VKC 3666	Mot. 1.6, '95 >

### Motor

Tensor de correa	24410-21010	VKM 75100	1.5 G4DJ SOHC
Tensor de correa	23357-33120	VKM 75044	1.6 G4CR DOHC y 1.8 G4CN DOHC
Tensor de correa	24410-35010 / 35020	VKM 75044	1.6, 1.8 y 2.0
Tensor de correa	24410-32553	VKM 75144	1.6 G4CR DOHC y 1.8 G4CN DOHC
Tensor de correa	24810-33021	VKM 85000	1.6 G4CR DOHC y 1.8 G4CN DOHC

## EXCEL

### Eje delantero

Rueda delantera - Kit	VKBA 1366	> 08/'93, kit incluye accesorios
-----------------------	-----------	----------------------------------

### Eje trasero

Rueda trasera - Kit	VKBA 1992	04/'91 > 08/'93
---------------------	-----------	-----------------



## Embrague

Empuje	41410-11000	VKC 3515
--------	-------------	----------

## H 100

### Eje delantero

Rueda delantera interior	51752/10-44030	LM 48548/510/Q	07/93 > 06/94
Rueda delantera exterior	517030/53-44030	M 12649/610/Q	07/93 > 06/94
Rueda delantera - Kit		VKBA 1369	Kit incluye accesorios

### Eje trasero

Rueda trasera		SET 10	
Rueda trasera - Kit		VKBA 3712	Kit incluye accesorios

## Embrague

Empuje	41421-43000	VKC 3579	Mot. DABX 2.4 D
--------	-------------	----------	-----------------

## Motor

Tensor de correa	23357-42000	VKM 75601	Mot. 2.4 D
Tensor de correa		VKM 75612	Mot. 2.4 D

## SCOUBE

### Eje delantero

Rueda delantera - Kit		VKBA 1366	VE2J#/VE3J#/UE2#/UE3#
-----------------------	--	-----------	-----------------------

### Eje trasero

Rueda trasera - Kit		VKBA 3770	VE2J#/VE3J#/UE2#/UE3#
---------------------	--	-----------	-----------------------

## Embrague

Empuje	41410-11000	VKC 3515
--------	-------------	----------

## Motor

Tensor de correa	24410-21010	VKM 75100	Mot. 1.5 G4DJ
Tensor de correa	24410-22020	VKM 75006	Mot. 1.5 G4EK

## SONATA

### Eje delantero

Rueda delantera		BAHB 636187 C	2000, 2400 y 3000 BF2/BF3
-----------------	--	---------------	---------------------------

### Eje trasero

Rueda trasera		L 44649/610/Q	
Rueda trasera		LM 67048/010/Q	

# HYUNDAI



## Embrague

Empuje	41410-11000	VKC 3515	Mot. 2.0, 2.4 y 3.0 cc, '88 > '92
--------	-------------	----------	-----------------------------------

## Motor

Tensor y correa	23357-32020	VKM 75113	Mot. 1.8 G4CM SOHC, 2.0 G4CP SOHC y 2.4 G4CS SOHC
-----------------	-------------	-----------	---

Tensor de correa	24410-32553	VKM 75144	Mot. 1.8 G4CM SOHC, 2.0 G4CP DOHC y 2.0 G4CP SOHC
------------------	-------------	-----------	---

Tensor de correa	23357-33120	VKM 75044	Mot. 2.0 G4CP DOHC
------------------	-------------	-----------	--------------------

Tensor de correa	24410-35010	VKM 75044	Mot. 1.6, 1.8 y 2.0
------------------	-------------	-----------	---------------------

Tensor de correa	24810-33021	VKM 85000	Mot. 2.0 G4CP DOHC
------------------	-------------	-----------	--------------------

Tensor de correa	24410-32000	VKM 75033	Mot. 2.4 G4CS SOHC
------------------	-------------	-----------	--------------------

Tensor de correa	24410-35020	VKM 75004	Mot. 3.0 G6AT SOHC
------------------	-------------	-----------	--------------------



## AMIGO

### Motor

Tensor de correa	8-94215-197-0	VKM 79001	Mot. 1.6, 2.0 y 2.3 UCB 4ZD1
Tensor de correa	8-94472-349-0/1	VKM 79000	Mot. 2.6 UCB y UCS 4ZE1

## RODEO

### Motor

Tensor de correa	8-94215-197-0	VKM 79001	Mot. 1.6, 2.0 y 2.3
------------------	---------------	-----------	---------------------

## TROOPER

### Eje delantero

Rueda delantera - Kit		VKBA 1985	Trooper II UBS
-----------------------	--	-----------	----------------

### Eje trasero

Rueda trasera - Kit		VKBA 3784	Trooper II UBS
---------------------	--	-----------	----------------

### Embrague

Empuje	8-94377-417-1	VKC 3606	Trooper UBS
Empuje	5-31321-003-3	VKC 3505	UBS13, UBS52 y UB16
Empuje	8-94453-346-1	VKC 3630	Mot. Diesel

### Motor

Tensor de correa	8-94215-197-0	VKM 79001	Mot. 1.6, 2.0 UBS 4ZC1 y 2.3 UBS 4ZD1
Tensor de correa	8-94472-349-0/1	VKM 79000	Mot. 2.6 UBS 4ZE1
Tensor de correa	5-12539-013-2	VKM 79003	Mot. 2.2 D UBS C223
Tensor de correa	8-94433-821-0	VKM 79002	Mot. 2.8 D UBS 4JB1
Tensor de correa	8-94433-820-0	VKM 89003	Mot. 2.8 D UBS 4JB1



## DAILY

### Diferencial

Lateral corona der. e izq.	7162243	32012 X/Q	
Piñón	7162215	HM 803146/2/110/2/QCL7C	

### Eje delantero

Rueda delantera interior	26800140	32208 J2/Q	
Rueda delantera interior	8582739	33208/Q	Para turbo intercooler
Rueda delantera exterior	26800330	30305 J2	
Rueda delantera exterior	8582740	33206/Q	Para turbo intercooler
Rueda delantera		BTH-1024 C	

### Eje trasero

Rueda trasera	7162191	32011 X/Q	
Rueda trasera		BTH-1011 AB	'96 >

### Motor

Tensor de correa	4740846	VKM 22385	Motor 2.5 D, polea móvil
Tensor de correa	4740847	VKM 22380	Motor 2.5 TD, polea fija



## AVELLA

### Eje delantero

Rueda delantera	JL 69349 A/310/Q	Todos mod.
-----------------	------------------	------------

### Eje trasero

Rueda trasera interior	L 44649/610/Q	Todos mod.
Rueda trasera exterior	LM 11749/710/QVC027	

### Embrague

Empuje	KB301-16-510	VKC 3609	Todos mod.
--------	--------------	----------	------------

### Motor

Tensor de correa		VKM 74200	Mot. 1.3 B3 SOHC
Tensor de correa	0K937-12-700A	VKM 74201	Mot. 1.5 B5 DOHC K943
Tensor de correa	0K937-12-730	VKM 84201	

## BESTA

### Caja de velocidades

Eje primario derecho	0M502-17-295C	6306-ZNR	Mot. 2.2 y 2.7
Eje secundario derecho	0M502-17-299A	6304-Z	Mot. 2.2 y 2.7
Eje secundario izquierdo	0M502-17-297A	6205	Mot. 2.2 y 2.7
Eje intermedio derecho	0M504-17-204	63/28	Mot. 2.2 y 2.7

### Diferencial

Piñón delantero	O 54027210	32307 J2/Q
Piñón trasero	O 60427220	30306 J2/Q
Piñón lado izquierdo	O 54027350	32210 J2/Q

### Dirección

Piñón delantero	00604-27-220	30307 J2/Q
Piñón trasero	00604-27-210	30306 J2/Q

### Eje delantero

Rueda delantera interior	0S083-33-047	LM 48548/510/Q	Solo mot. 2.2
Rueda delantera exterior	0S083-33-075	30205 J2/Q	Mot. 2.2 y 2.7

### Eje trasero

Rueda trasera int. y ext.	0K670-26-151	30208 J2/Q	Mot. 2.2 y 2.7
---------------------------	--------------	------------	----------------

### Embrague

Empuje		VKC 3507	Mot. 2.2 y 2.7
--------	--	----------	----------------

# KIA



## Motor

Alternador lado polea	82201-0100	6303-2RSH/C3LHT23	
Alternador lado opuesto		6302-2RSH/C3	
Tensor de correa	K016-12-700	VKM 74004	Mot. 2.2 y 2.7

## SEPHIA

### Eje delantero

Rueda delantera		BAHB 636060 C	Todos mod.
-----------------	--	---------------	------------

### Eje trasero

Rueda trasera		BAFB 447306 AC	Todos mod., s/ABS
Rueda trasera		BAF-0006 D	Todos mod., c/ABS

## Motor

Tensor de correa	OK937-12-700A	VKM 74201	Mot. 1.5 B5 DOHC, 1.6 B6 DOHC y 1.8 BP DOHC
Tensor de correa	OK937-12-730	VKM 84201	Mot. 1.5 B5 DOHC, 1.6 B6 DOHC y 1.8 BP DOHC
Tensor de correa		VKM 74200	Mot. 1.5 B5 SOHC y 1.6 B6 SOHC

## SPORTAGE

### Eje delantero

Rueda delantera interior		JL 69349/310/Q	Todos mod.
Rueda delantera exterior		LM 102949/910/Q	

### Eje trasero

Rueda trasera - Kit		VKBA 3285	Todos mod. - kit incluye accesorios
---------------------	--	-----------	-------------------------------------

### Embrague

Empuje	0FE62-16-510A	VKC 3600	Todos mod.
--------	---------------	----------	------------

## Motor

Tensor de correa	OK972-12-700A	VKM 74600	Mot. 2.0 K04E-F FE SOHC, 2.0 K019, 2.0 4WD K01Z/K021DOHC y 2.0 4WD K026 FE SOHC
Tensor de correa	OK954-12-730	VKM 84601	Motor 2.0 K04E-F FE SOHC, 2.0 K019, 2.0 4WD K01Z/K021DOHC y 2.0 4WD K026 FE SOHC
Tensor de correa	OK016-12-700	VKM 74004	Motor 2.2 D K024 HW



## NIVA

### Eje delantero

Rueda delantera	32008 X/Q	4x4 (2121)
-----------------	-----------	------------

### Eje trasero

Rueda trasera	62208- 2RS1/C3	4x4 (2121)
---------------	----------------	------------

### Embrague

Empuje	21081601182	VKC 2247	Todos mod., altura de rodamiento: 17 mm
Empuje	21081601180	VKC 2535	Todos mod., altura de rodamiento: 13 mm

## SAMARA

### Eje delantero

Rueda delantera	309726 DA	Todos mod. (2108)
-----------------	-----------	-------------------

### Eje trasero

Rueda trasera	BAHB 633313 CA	Todos mod. (2108)
---------------	----------------	-------------------

### Embrague

Empuje	21081601182	VKC 2247	Todos mod., altura de rodamiento:17 mm
Empuje	21081601180	VKC 2535	Todos mod.,altura de rodamiento:13 mm



# LAND ROVER



## DEFENDER

### Eje delantero

Rueda delantera	LM 603049/011/Q	90 y 110, '88 > '98
Rueda delantera	LM 603049/011/Q	130, '91 > '95

### Eje trasero

Rueda trasera	LM 603049/011/Q	90 y 110, '88 > '98
Rueda trasera	LM 603049/011/Q	130, '91 > '95

### Motor

Tensor de correa	ETC 8560	VKM 27404	200 motor 2.5 Tdi D 12L
Tensor de correa	ERC 8861	VKM 17400	Motor 2.5 D 12J y 2.5 TD 19J
Tensor de correa	ETC 8560	VKM 27404	300 motor 2.5 Tdi 16L/17L/18L/19L/20L 21L/22L
Tensor de correa Poly-V	ERR 2798	VKM 37004	300 motor 2.5 Tdi, c/AA

## DISCOVERY

### Eje delantero

Rueda delantera	LM 603049/011/Q	Desde chasis N° JA032851
Rueda delantera	LM 603049/011/Q	Discovery II, > 05/'98

### Eje trasero

Rueda trasera	LM 603049/011/Q	Desde chasis N° JA032851
Rueda trasera	LM 603049/011/Q	Discovery II, > 05/'98

### Motor

Tensor de correa	ETC 8560	VKM 27404	200 motor 2.5 Tdi D 12L
Tensor de correa	ETC 8560	VKM 27404	300 motor 2.5 Tdi 16L/17L/18L/19L/20L 21L/22L
Tensor de correa Poly-V	ERR 2798	VKM 37004	300 motor 2.5 Tdi, c/AA

## FREELANDER

### Eje delantero

Rueda delantera - Kit	VKBA 3527	Kit de rodamientos mas accesorios
-----------------------	-----------	-----------------------------------

### Eje trasero

Rueda trasera - Kit	VKBA 3527	Kit de rodamientos mas accesorios
---------------------	-----------	-----------------------------------



## 121

### Eje delantero

Rueda delantera	JL 69349/310/Q	1300 DB
Suspensión - Kit	VKDA 88401	Kit de rodamiento mas cazoleta

### Eje trasero

Rueda trasera - Kit	VKBA 3779	S/ABS - kit de rodamiento mas accesorios
---------------------	-----------	--

### Embrague

Empuje	VKC 3609	Mod. DB/DC
--------	----------	------------

### Motor

Tensor de correa	B630-12-700 C	VKM 74200	Todos mod., mot. 1.1 B1 y 1.3 B3
------------------	---------------	-----------	----------------------------------

## 323

### Eje delantero

Rueda delantera	BAHB 636060 C	1600, 2000, 2000 D BA
Rueda delantera	BAHB 636060 C	1300, 1500, 1800 y 2000 D BJ

### Eje trasero

Rueda trasera - Kit	VKBA 1949	Mod. BA todos, s/ABS
Rueda trasera - Kit	VKBA 1949	1300, 1500, 1800 y 2000 D BJ, s/ABS
Rueda trasera - Kit	VKBA 3298	Mod. BA todos, c/ABS
Rueda trasera - Kit	VKBA 3298	1300, 1500, 1800 y 2000 D BJ, c/ABS

### Embrague

Empuje	BP02-16-510	VKC 3600	Mod. BP/BG, 1.8 y 1.8 T 4WD DOHC
Empuje	B315-16-510	VKC 3602	Mod. BG, 2WD D 1.3, 1.6, 1.7 y 1.8
Empuje	B315-16-510	VKC 3602	Mod. BW/BG, 2WD 1.3, 1.5, 1.6, 1.7 y 1.8 N
Empuje	F852-16-510	VKC 3507	Mod. BG, 1.3, 1.6, 1.7 y 1.8 DOHC

### Motor

Tensor de correa	B630-12-700D	VKM 74200	Mot. 1.3 BA#/BF#/BG#/BJ# B3SOHC
Tensor de correa	B660-12-700D	VKM 74201	Mot. 1.5 BA# B5, Z5, ZL DOHC, 1.6 BA# B6 DOHC y 1.8 BA# BP DOHC
Tensor de correa	B660-12-730C	VKM 84201	Mot. 1.5 BA# B5, Z5, ZL DOHC, 1.6 BA# B6 DOHC y 1.8 BA# BP DOHC
Tensor de correa		VKM 84604	Mot. 1.5 BA# B5, Z5, ZL DOHC

# MAZDA



Tensor de correa	FP01-12-700A	VKM 74006	Mot. 1.8 BJ# FP DOHC
Tensor de correa	FS01-12-730A	VKM 84000	Mot. 1.8 BJ# FP DOHC
Tensor de correa	KL02-12-750A	VKM 74000	Mot. 2.0 BA# KF-ZE DOHC
Tensor de correa	KL01-12-730	VKM 84001	Mot. 2.0 BA# KF-ZE DOHC
Tensor de correa	KL01-12-740	VKM 84002	Mot. 2.0 BA# KF-ZE DOHC
Tensor de correa	PN11-12-700	VKM 74008	Mot. 1.7 D BW#/BF#/BG# PN SOHC

## 626

### Eje delantero

Rueda delantera - Kit	VKBA 1948	1800-200 GF
Suspensión - Kit	VKDA 88402	Kit de rodamiento mas cazoleta

### Eje trasero

Rueda trasera - Kit	VKBA 3229	1800-200 GF, sin ABS
---------------------	-----------	----------------------

### Embrague

Empuje	8450-16-510 B	VKC 3507
--------	---------------	----------

### Motor

Tensor de correa	FP01-12-700A	VKM 74006	Mot. 1.8 GF# FP DOHC
Tensor de correa	FS01-12-730A	VKM 84000	1.8 GF# FP DOHC y 2.0 GF# FS DOHC
Tensor de correa	FS01-12-700A	VKM 74002	Motor 2.0 GF# FS DOHC
Tensor de correa	FE1H-12-700A	VKM 74600	Motor 2.2 GV# F2 SOHC
Tensor de correa	FE1H-12-730A	VKM 84600	Motor 2.2 GV# F2 SOHC
Tensor de correa	FE3N-12-730	VKM 84601	
Tensor de correa	KL02-12-750A	VKM 74000	Motor 2.5 V6 GE# KL-ZE DOHC
Tensor de correa	KL01-12-730	VKM 84001	Motor 2.5 V6 GE# KL-ZE DOHC
Tensor de correa	KL01-12-740	VKM 84002	Motor 2.5 V6 GE# KL-ZE DOHC
Tensor de correa	RF03-12-700A	VKM 74300	Motor 2.5 D GC# RF46
Tensor de correa	RF71-12-700C	VKM 74310	Motor 2.0 D GD#/GE#/GV# RF SOHC
Tensor de correa	RF71-12-730A	VKM 84310	Motor 2.0 D GD#/GE#/GV# RF SOHC

## 929

### Motor

Tensor de correa	FE1H-12-700A	VKM 74600
------------------	--------------	-----------

## MX-5

### Eje delantero

Rueda delantera - Kit	VKBA 3779	1600 y 1800 NA/NB, s/ABS
-----------------------	-----------	--------------------------



## Eje trasero

Rueda trasera - Kit		VKBA 3780	1600 y 1800 NA/NB
---------------------	--	-----------	-------------------

## Motor

Tensor de correa	B660-12-700D	VKM 74201	Mot. 1.6 NA#/NB# B6 DOHC B6-ZE y 1.8 NA#/NB# BP-ZE
Tensor de correa	B660-12-730C	VKM 84201	Mot. 1.6 NA#/NB# B6 DOHC B6-ZE y 1.8 NA#, NB# BP-ZE

## MX-6

### Eje delantero

Rueda delantera - Kit		VKBA 1948	2000 y 2500 GE
-----------------------	--	-----------	----------------

### Eje trasero

Rueda trasera - Kit		VKBA 3229	2000 y 2500 GE, s/ABS
Rueda trasera - Kit		VKBA 3781	2000 y 2500 GE, c/ABS

## Motor

Tensor de correa	FS01-12-700A	VKM 74002	Mot. 2.0 GE# FS
Tensor de correa	FS01-12-730A	VKM 84000	Mot. 2.0 GE# FS
Tensor de correa	FE1H-12-700A	VKM 74600	Mot. 2.2 GD# F2
Tensor de correa	FE1H-12-730A	VKM 84600	Mot. 2.2 GD# F2
Tensor de correa	KL02-12-750A	VKM 74000	Mot. 2.5 V6 GE# KL-ZE
Tensor de correa	KL01-12-730	VKM 84001	Mot. 2.5 V6 GE# KL-ZE
Tensor de correa	KL01-12-740	VKM 84002	Mot. 2.5 V6 GE# KL-ZE

# MERCEDES-BENZ



## A-class 1.6, 1.9

### Eje delantero

Rueda delantera	168 981 06 27	BAH-0059 C	
Rueda delantera - Kit	168 981 06 27	VKBA 3520	Kit incluye accesorios
Suspensión		VKD 35005	

### Eje trasero

Rueda trasera - Kit	168 981 03 27	VKBA 3521	Kit incluye accesorios
	168 981 06 27		

## C-class (W202)

### Eje delantero

Rueda delantera interior	129 330 00 51	L 68149/111/Q	'93 > '98
Rueda delantera exterior		LM 12749/710/Q	

### Eje trasero

Rueda trasera	129 350 00 49	BAHB 309797 C	'93 > '98
---------------	---------------	---------------	-----------

### Embrague

Empuje	001 250 01 15/ 05 15/ 25 15	VKC 2519	Mot. 1.8, 2.0, 2.0 D, 2.2, 2.2 D, 2.5 D, D, 2.8, verificar medidas
Empuje		VKC 2045	Mot. 1.8, 2.0 D, 2.2 D, verificar medidas

## CLK

### Eje delantero

Rueda delantera interior		L 68149/111/Q	Todos mod., > 03/'00
Rueda delantera exterior		LM 12749/710/Q	

### Eje trasero

Rueda trasera		BAHB 309797 C	Todos mod., > 03/'00
---------------	--	---------------	----------------------

## 190 (W201)

### Embrague

Empuje		VKC 2202	E 1.8 y 2.0 N y D
Empuje		VKC 2519	E 2.3, 2.5 D/TD y 2.6, verificar medidas
Empuje		VKC 2202	E 2.3, 2.5 D/TD y 2.6, verificar medidas

### Motor

Tensor de correa Poly-V	601 200 09 70	VKM 38001	E 1.8, 2.0, 2.3, 2.3 16V y 2.5 16V
Tensor de correa Poly-V	601 200 07 70	VKM 38012	E 2.6 M103.942, M103.942 (KAT), 09/'86 > 08/'93



## 280 E (W124/T124)

### Eje delantero

Rueda delantera	LM 11949/910/Q LM 67048/010/Q	
Rueda delantera interior	L 68149/111/Q	Mod. c/distancia entre ejes prolongada, chasis largo
Rueda delantera exterior	LM 12749/710/Q	

### Eje trasero

Rueda trasera	BAHB 309797 C
---------------	---------------

### Embrague

Empuje	VKC 2202	Verificar medidas
Empuje	VKC 2519	Verificar medidas

## E 300 (W124/T124)

### Eje delantero

Rueda delantera	LM 11949/910/Q LM 67048/010/Q
Rueda delantera interior	L 68149/111/Q
Rueda delantera exterior	LM 12749/710/Q

### Eje trasero

Rueda trasera	BAHB 309797 C
---------------	---------------

### Embrague

Empuje	VKC 2519	Mot. 3.0 D y TD, verificar medidas
Empuje	VKC 2202	Verificar medidas

### Motor

Tensor de correa	Poly-V	601 200 09 70	VKM 38001	200 E/T/TE M102.922, c/DH, 12/85 > 05/90
Tensor de correa	Poly-V	601 200 09 70	VKM 38001	200 E/T/TE M102.963, c/DH, 09/88 > 06/93
Tensor de correa	Poly-V	601 200 09 70	VKM 38001	230 E/CE/TE M102.982, c/DH, 01/85 > 06/93
Tensor de correa	Poly-V	601 200 07 70	VKM 38012	260 E M103.940, 09/85 > 08/92
Tensor de correa	Poly-V	601 200 07 70	VKM 38012	300 E/TE/CE M103.983, 09/85 > 08/92
Tensor de correa	Poly-V	601 200 07 70	VKM 38012	300 E/TE/CE 24V M104.980, 09/86 > 06/93

## E-class (W210)

### Eje delantero

Rueda delantera interior	L 68149/111/Q	Todos mod., > 06/99
Rueda delantera exterior	LM 12749/710/Q	

# MERCEDES-BENZ



Rueda delantera	BAHB 636149 D	4-Matic: E 280, E 280 T, E 320 y E 320 T, > 06/99
-----------------	---------------	---

## Eje trasero

Rueda trasera	BAHB 309797 C	Todos mod., > 06/99
---------------	---------------	---------------------

## MB 180 D

### Caja de velocidades

Eje secundario delantero	631 981 10 05	BT2B 328197 A/HA2QCL7C
--------------------------	---------------	------------------------

### Diferencial

Lateral corona der. e izq.	631 980 00 02	32010 X/Q
----------------------------	---------------	-----------

### Eje delantero

Rueda delantera interior	008 981 59 05	LM 503349/QCL7C
Rueda delantera interior		LM 503310/QCL7C
Rueda delantera exterior	631 980 01 02	32009 X/Q

### Eje trasero

Rueda trasera interior	008 981 59 05	LM 503349/QCL7C LM 503310/QCL7C
Rueda trasera exterior	001 981 65 05	32206 J2/Q

## S-class (140)

### Motor

Tensor de correa Poly-V	601 200 07 70	VKM 38012	400 SE/SEL/S/CL/SEC M119.971, s/AA, M011683 hta. 003228
Tensor de correa Poly-V	601 200 07 70	VKM 38012	500 SE/SEL/S/CL/SEC M119.970, s/AA, M026391 > 032287

## S-class (220)

### Eje delantero

Rueda delantera interior	32008 X/QVB458	Todos mod., > 01/01
Rueda delantera exterior	LM 12749/710/Q	Todos mod., > 01/01

## S-class (126)

### Motor

Tensor de correa Poly-V	601 200 07 70	VKM 38012	260 SE D198 M103.941, 09/85 > 06/91
Tensor de correa Poly-V	601 200 07 70	VKM 38012	300 SE/SEL M103.981 (KAT), 09/85 > 06/91



## SL (129)

### Eje delantero

Rueda delantera interior	L 68149/111/Q	Todos los mod., hasta 06/98
Rueda delantera exterior	LM 12749/710/Q	

### Eje trasero

Rueda trasera	BAHB 309797 C	Todos mod., > 06/98
---------------	---------------	---------------------

### Embrague

Empuje	VKC 2519	Todos mod. SL 280 y 300 SL
--------	----------	----------------------------

### Motor

Tensor de correa Poly-V	601 200 07 70	VKM 38012	300 SL M103.984, s/catalizador, 03/89 > 08/93
Tensor de correa Poly-V	601 200 07 70	VKM 38012	300 SL 24V M104.981, 03/89 > 08/93
Tensor de correa Poly-V	601 200 07 70	VKM 38012	500 SL M119.960, s/AA, 09/89 > 08/92
Tensor de correa Poly-V	601 200 07 70	VKM 38012	500 SL M119.972 (320/326 cv) 09/89 >

## SLK

### Eje delantero

Rueda delantera interior	L 68149/111/Q	Todos mod., > 05/01
Rueda delantera exterior	LM 12749/710/Q	

### Eje trasero

Rueda trasera	BAHB 309797 C	Todos mod., > 05/01
---------------	---------------	---------------------

## SPRINTER

### Diferencial

Piñón	005 981 24 05	HM 803146/2/110/2/QCL7C
-------	---------------	-------------------------

### Eje delantero

Rueda delantera interior	688 981 70 05	LM 501349/310/Q	2-t, 3-t y 4-t, > 05/01
Rueda delantera exterior	003 981 22 05	33205/QVQ077	2-t, 3-t y 4-t, > 05/01

### Eje trasero

Rueda trasera	011 981 89 05 011 981 90 05 011 981 91 05	BTHB-329129 AAE	2-t, 3-t y 4-t ruedas simples, 02/95 > 05/01
Rueda trasera interior		32011 X/Q	4-t, ruedas duales, > 05/01
Rueda trasera exterior		32210 J2/Q	4-t, ruedas duales, > 05/01



# MERCEDES-BENZ



## Motor

Tensor de correa Poly-V

VKM 01004

Motor 2.5 D Maxion

## V-class (VIANO/ VITO)

### Eje delantero

Rueda delantera

BAHB 636149 D

Todos mod., > 05/01

### Eje trasero

Rueda trasera

BAHB 636149 D

Todos mod., > 05/01



## 3000 GT

### Embrague

Empuje	MD 721203	VKC 3652
--------	-----------	----------

### Motor

Tensor de correa	MD 140071	VKM 75000	Motor 3.0 Z16A 6G72
Tensor de correa	MD 151447	VKM 85002	Motor 3.0 Z16A 6G72

## COLT

### Eje delantero

Rueda delantera - Kit	VKBA 3309	1300 CJ1A/CK1A y 1500 CJ2A/CK2A
Rueda delantera - Kit	VKBA 3309	1600 CJ4A/CK4A

### Eje trasero

Rueda trasera - Kit	VKBA 3305	1300 CJ1A/CK1A y 1500 CJ2A/CK2A
Rueda trasera - Kit	VKBA 3305	1600 CJ4A/CK4A, s/ABS

### Embrague

Empuje	MD706180	VKC 3515	Motor 1.6 TD, N y 1.8 N, '84 > '93
--------	----------	----------	------------------------------------

### Motor

Tensor de correa	MD 329976	VKM 75615	Motor 1.3 CJ1A/CK1A 4G13 y 1.5 CK2A 4G15 DOHC
Tensor de correa	MD 121993	VKM 85000	Motor 1.5 CK2A 4G15 DOHC y 1.6 CK4A 4G92 DOHC
Tensor de correa	MD 329976	VKM 75615	Motor 1.5 CJ2A/CK2A 4G15
Tensor de correa	MD 169592	VKM 75009	Motor 1.6 CK4A 4G92 DOHC y 1.8 CA5A/CB5A 4G93 DOHC
Tensor de correa	MD 121993	VKM 85000	Motor 1.8 C58A 4G67 y 1.8 CA5A/CB5A 4G93 DOHC
Tensor de correa	MD 320174	VKM 75616	Motor 1.6 CJ4A/CK4A 4G92 SOHC
Tensor de correa	MD 115976	VKM 75044	Motor 1.8 C58A 4G67, 11/'89 > 05/'92
Tensor de correa	MD 129355	VKM 75144	Motor 1.8 C58A 4G67, 11/'89 > 05/'92
Tensor de correa	MD 175375	VKM 75002	Motor 1.8 CA5A 4G93 SOHC, 12/'91 > 11/'94
Tensor de correa	MD 115976	VKM 75044	Motor 2.0 D CB8A 4D68, 12/'91 > 11/'94
Tensor de correa	MD 174352	VKM 75054	Motor 2.0 D CB8A 4D68, 12/'91 > 11/'94
Tensor de correa	MD 012587	VKM 85140	Motor 2.0 D CB8A 4D68, 12/'91 > 11/'94

# MITSUBISHI



## ECLIPSE

### Embrague

Empuje	MD706180	VKM 3515	Motor 2.0
--------	----------	----------	-----------

### Motor

Tensor de correa	MD 109958	VKM 75108	Motor 1.8 D21A 4G37
Tensor de correa	MD 009650	VKM 75119	Motor 1.8 D21A 4G37
Tensor de correa	MD 115976	VKM 75044	Motor 2.0 D22A/D27A 4G63, > 03/'93
Tensor de correa	MD 129355	VKM 75144	Motor 2.0 D22A/D27A 4G63, > 03/'93
Tensor de correa	MD 121993	VKM 85000	Motor 2.0 D22A/D27A 4G63, > 03/'93
Tensor de correa	MD 182537	VKM 75064	Motor 2.0 D32A/D33A 4G63
Tensor de correa	MD 192068	VKM 75613	Motor 2.0 D32A/D33A 4G63
Tensor de correa	MD 156604	VKM 85000	Motor 2.0 D32A/D33A 4G63

## GALANT

### Eje delantero

Rueda delantera - Kit	VKBA 3307	Motor 2.0 y 2.0 D E54/E55/E64/E57
-----------------------	-----------	-----------------------------------

### Eje trasero

Rueda trasera - Kit	VKBA 3306	Motor 2.0 y 2.0 D E54/E55/E64/E57
---------------------	-----------	-----------------------------------

### Embrague

Empuje	MD706180	VKM 3515	Motor 2.0 N y D
--------	----------	----------	-----------------

### Motor

Tensor de correa	MD 320174	VKM 75616	Motor 1.8 EA1A 4G93
Tensor de correa	MD 182537	VKM 75064	Motor 2.0 EA2A 4G63
Tensor de correa	MD 185544	VKM 75613	Motor 2.0 EA2A 4G63
Tensor de correa	MD 156604	VKM 85000	Motor 2.0 EA2A 4G63
Tensor de correa	MD 140071	VKM 75000	Motor 2.5 E98A 6G73
Tensor de correa	MD 151447	VKM 85002	Motor 2.5 E98A 6G73
Tensor de correa	MD 188813	VKM 75614	Motor 2.5 EA5A 6A13
Tensor de correa	MD 179597	VKM 85141	Motor 2.5 EA5A 6A13

## L 200 / L 300

### Eje delantero

Rueda delantera interior	LM 48548/510/Q	Todos mod. 4x2
Rueda delantera exterior	M 12649/610/Q	Todos mod. 4x2
Rueda delantera int. y ext.	LM 102949/910/Q	Todos mod. 4x4



## Eje trasero

Rueda trasera - Kit	VKBA 3775	Todos mod. 4x2 y 4x4
Rueda trasera - Kit	VKBA 3774	L 300 4x2, L 300 1600, 2000, 2400 y 2500

## Embrague

Empuje	MR 195689	VKC 3579
--------	-----------	----------

## Motor

Tensor de correa	MD 109958	VKM 75108	L 200 1.6 K01T/K11T 4G32
Tensor de correa	MD 011536	VKM 75033	L 200 2.4 K35T 4G64
Tensor de correa	MD 115976	VKM 75044	L 200 2.4 K35T 4G64
Tensor de correa	MD 104578	VKM 75044	L 200 2.4
Tensor de correa	MD 105578	VKM 75004	L 200 3.0 4WD K26T/K36T 6G72
Tensor de correa	MD 050135	VKM 75601	L 200 2.5 D K14T/K24T/K34T 4D56
Tensor de correa	MD 050125	VKM 75612	L 200 2.5 D K14T/K24T/K34T 4D56
Tensor de correa	MD 109958	VKM 75108	L 300 1.6 L032P 4G32
Tensor de correa	MD 008965	VKM 75101	L 300 1.6 L062P 4G32
Tensor de correa	MD 115976	VKM 75044	L 300 2.0 P03V/P13V 4G63/G63
Tensor de correa	MD 182537	VKM 75064	L 300 2.0 P03V/P13V 4G63/G63
Tensor de correa	MD 156604	VKM 85000	L 300 2.0 P03V/P13V 4G63/G63
Tensor de correa	MD 011536	VKM 75033	L 300 2.4 P04V/W/P14V/P24V/W 4G64
Tensor de correa	MD 115976	VKM 75044	L 300 2.4 P04V/W/P14V/P24V/W 4G64
Tensor de correa	MD 050135	VKM 75601	L 300 2.5 D L039P/P05V/W/P15V 4D56
Tensor de correa	MD 050125	VKM 75612	L 300 2.5 D L039P/P05V/W/P15V 4D56
Tensor de correa	MD 050135	VKM 75601	L 300 2.5 D 4WD P25/W 4D56, > '96
Tensor de correa	MD 050125	VKM 75612	L 300 2.5 D 4WD P25/W 4D56, > '96

## LANCER

### Eje delantero

Rueda delantera - Kit	VKBA 3309	Todos mod.
Suspensión - Kit	VKDC 81504	

### Eje trasero

Rueda trasera - Kit	VKBA 3305	Todos mod.
---------------------	-----------	------------

## Embrague

Empuje	MD706180	VKC 3515	Motor 1.6, '90 > '93
--------	----------	----------	----------------------

## Motor

Tensor de correa	MD 329976	VKM 75615	Motor 1.3 CJ1A/CK1A 4G13 y 1.5 CK2A 4G15 DOHC
------------------	-----------	-----------	--

# MITSUBISHI



Tensor de correa	MD 156604	VKM 85000	Motor 1.5 CK2A 4G15 DOHC
Tensor de correa	MD 329976	VKM 75615	Motor 1.5 CJ2A/CK2A 4G15 SOHC
Tensor de correa	MD 169592	VKM 75009	Motor 1.6 CK4A 4G92 DOHC y 1.8 CA5A/CB5A 4G93 DOHC
Tensor de correa	MD 156604	VKM 85000	Motor 1.6 CK4A 4G92 DOHC y 1.8 CA5A/CB5A 4G93 DOHC
Tensor de correa	MD 320174	VKM 75616	Motor 1.6 CJ4A/CK4A 4G92 SOHC
Tensor de correa	MD 175375	VKM 75002	Motor 1.8 CA5A 4G93 SOHC, 12/'91 > 11/'94
Tensor de correa	MD 115976	VKM 75044	Motor 2.0 D CB8A 4D68, 12/'91 > 11/'94
Tensor de correa	MD 174352	VKM 75054	Motor 2.0 D CB8A 4D68, 12/'91 > 11/'94
Tensor de correa	MD 012587	VKM 85140	Motor 2.0 D CB8A 4D68, 12/'91 > 11/'94

## MONTERO

### Eje delantero

Rueda delantera int. y ext.	LM 102949/910/Q	3000 V43W y 3500 V45W
-----------------------------	-----------------	-----------------------

### Eje trasero

Rueda trasera - Kit	VKBA 3325	3000 V43W y 3500 V45W
---------------------	-----------	-----------------------

### Embrague

Empuje	MR 195689	VKC 3579	
Empuje	ME 600340/341/576	VKC 3559	L146GW motor 3.0

### Motor

Tensor de correa	MD 140071	VKM 75000	Motor 3.0 V23C/W y V43W 6G72
Tensor de correa	MD 151447	VKM 85002	Motor 3.0 V23C/W y V43W 6G72
Tensor de correa	MD 050135	VKM 75601	Motor 2.5 D 4D56
Tensor de correa	MD 050125	VKM 75612	Motor 2.5 D 4D56

## SPACE WAGON

### Eje delantero

Rueda delantera	BAHB 636187 C	Todos los mod.
-----------------	---------------	----------------

### Eje trasero

Rueda trasera - Kit	VKBA 3326	Todos los mod., sin ABS
Rueda trasera - Kit	VKBA 3327	Todos los mod., con ABS

### Embrague

Empuje	MD706180	VKC 3515	Motor 1.8 y 2.0, '91 > '93
--------	----------	----------	----------------------------



## Motor

Tensor de correa	MD 175375	VKM 75002	Motor 1.8 N31W/N41W 4G93
Tensor de correa	MD 115976	VKM 75044	Motor 2.0 N33W/N43W 4G63
Tensor de correa	MD 182537	VKM 75064	Motor 2.0 N33W/N43W 4G63
Tensor de correa	MD 156604	VKM 85000	Motor 2.0 N33W/N43W 4G63
Tensor de correa	MD 115976	VKM 75044	Motor 2.0 TD N38W 4D68, 06/92 > 05/93
Tensor de correa	MD 174352	VKM 75054	Motor 2.0 TD N38W 4D68, 06/92 > 05/93
Tensor de correa	MD 012587	VKM 85140	Motor 2.0 TD N38W 4D68, 06/92 > 05/93
Tensor de correa	MD 115976	VKM 75044	Motor 2.4 N34W 4G64, 06/92 > 05/93
Tensor de correa	MD 182537	VKM 75064	Motor 2.4 N34W 4G64, 06/92 > 05/93
Tensor de correa	MD 121993	VKM 85000	Motor 2.4 N34W 4G64, 06/92 > 05/93

# NISSAN



## 300 (Z32)

### Eje delantero

Rueda delantera - Kit		VKBA 3311	Mod. ZX 3000 Z32
-----------------------	--	-----------	------------------

### Embrague

Empuje	30502 - 21000	VKC 3500	
--------	---------------	----------	--

### Motor

Tensor de correa	13077 - 45V00	VKM 82000	Mot. 3.0 Z32 VG30DTT
Tensor de correa	13077 - F6511	VKM 82001	Mot. 3.0 Z32 VG30DTT
Tensor de correa	13077 - F6510	VKM 82501	Mot. 3.0 Z32 VG30DTT

## MAXIMA

### Eje delantero

Rueda delantera - Kit		VKBA 1999	3000 J30/A32
-----------------------	--	-----------	--------------

### Eje trasero

Rueda trasera - Kit		VKBA 3232	3000 J30, s/ABS
Rueda trasera - Kit		VKBA 3252	3000 J30, c/ABS

### Embrague

Empuje	30502 - 03E20	VKC 3581	3000 J30/A32
--------	---------------	----------	--------------

### Motor

Tensor de correa	13070 - 42L00	VKM 72004	Mot. 3.0 J30/U11 VG30E
------------------	---------------	-----------	------------------------

## PATHFINDER

### Eje delantero

Rueda delantera	40215-50W00	LM 300849/811/Q	Todos mod. WD21, > '92
Rueda delantera	40210-50W00	LM 603049/011/Q	Todos mod. WD21, > '92
Rueda delantera	40215-50W00	LM 300849/811/Q	Todos mod. R50, 09/97 > 07/02
Rueda delantera	40210-50W00	LM 603049/011/Q	Todos mod. R50, 09/97 > 07/02

### Eje trasero

Rueda trasera	40210-85000	30208 J2/Q	Mod. WD21
---------------	-------------	------------	-----------

### Embrague

Empuje	30502 - 03E20	VKC 3581	Mod. WD21 mot. Diesel
Empuje	30502 - 21000	VKC 3500	Mod. WD21 mot. 2.4 Nafta

### Motor

Tensor de correa	13070 - 42L00	VKM 72004	Mot. 3.0 D21 VG30E/VG30I
------------------	---------------	-----------	--------------------------



## PATROL (Y60)

### Eje delantero

Rueda delantera - Kit	VKBA 3331	Mod. 2800 y 4200 Y60
-----------------------	-----------	----------------------

### Eje trasero

Rueda trasera	32209 J2/Q	Mod. 2800 2 WD Y60
Rueda trasera - Kit	VKBA 3332	Mod. 2800 y 4200 4 WD Y60

### Embrague

Empuje	30502 - V6200	VKC 3612	Patrol Y60 4.2 TD
	30502 - 21000	VKC 3500	Patrol Y60 4.2 D

### Motor

Tensor de correa	13070 - 42L00	VKM 72004	Mot. 3.0 Y30 RB30S
Tensor de correa	13070 - V7201	VKM 72500	Mot. 2.8 D Y60 RD28T
Tensor de correa	13077 - V7200	VKM 82500	Mot. 2.8 D Y60 RD28T

## PRIMERA

### Eje delantero

Rueda delantera - Kit	VKBA 1999	Todos mod. 2WD P10
Rueda delantera - Kit	VKBA 3221	Todos mod. 4WD P10

### Embrague

Empuje	30502-65J00	VKC 3651	'91 > '94
--------	-------------	----------	-----------

### Motor

Tensor de correa	13070 - 57J01	VKM 72310	Mot. 2.0 D P10/W10
Tensor de correa	13070 - 16A10	VKM 72303	Mot. 2.0 D P10/W10
Tensor de correa	13077 - 54A00	VKM 82302	Mot. 2.0 D P10/W10

## SENTRA

### Eje delantero

Rueda delantera	BAH-0041	Todos mod.
-----------------	----------	------------

### Eje trasero

Rueda trasera - Kit	VKBA 3202	Todos mod., s/ABS
Rueda trasera - Kit	VKBA 3204	Todos mod., c/ABS



# NISSAN



## Embrague

Empuje	30502-03E18	VKM 3598	
Empuje	30502-52A60	VKM 3555	
Empuje	30502-81N00	VKM 3560	B11

## Motor

Tensor de correa	13070 - 01M00	VKM 72000	Mot. 1.3 B11/B13 E13S
Tensor de correa	13070 - 16A00	VKM 72300	Mot. 1.7 D B12 CD17
Tensor de correa	13077 - 54A00	VKM 82302	Mot. 1.7 D B12 CD17
Tensor de correa	13070 - 57J00	VKM 72310	Mot. 2.0 D B14 CD20
Tensor de correa	13077 - 54A02	VKM 82502	Mot. 2.0 D B14 CD20

## TERRANO

### Eje delantero

Rueda delantera		LM 300849/811/Q	Todos mod. Terrano I 4x4, > 02/93
Rueda delantera		LM 603049/011/Q	Todos mod. Terrano I 4x4, > 02/93

### Eje trasero

Rueda trasera		30208 J2/Q	Terrano WD21
---------------	--	------------	--------------

## Embrague

Empuje	30502 - 21000	VKM 3500	
--------	---------------	----------	--

## Motor

Tensor de correa	13070 - 42L00	VKM 72004	Mot. 3.0 D21 VG30E/VG30I
------------------	---------------	-----------	--------------------------

## FRONTIER / X-TRAIL / X-TERRA

### Embrague

Actuador de embrague		VKCH 151127	Rodamiento de embrague con accionamiento hidráulico
Tubo conjunto		VKCH 201241	Tubo de nylon



**PEUGEOT 106**

**Caja de velocidades**

Eje primario	2372.19	32005 X/QVB015	
Eje primario delantero	2373.08	BB1B 445971 C	
Eje primario trasero	2372.23	6205 ETN9	
Eje secundario delantero		BC1-0013 A	
Eje secundario trasero	2317.48	BB1B 447244	

**Diferencial**

Lateral corona der. e izq.	3125.18	JL 69349 X/310/Q	Mot. 1.4 y 1.6, caja veloc. MA
Lateral corona der. e izq.	3125.18	JL 69349 X/310/Q	Mot. 1.8, 2.0 y 1.9 D, caja veloc. BE3

**Eje delantero**

Rueda delantera	3326.31 / 3350.17	BA2B 446762 B	Todos mod., > '99
Rueda delantera	3350.32	BAH-0051 B	Todos los mod., llanta 4 agujeros, '99 > 01/02
Rueda delantera	3350.18	BAH-5001 A	Todos mod., llanta 3 agujeros, > 12/00
Transmisión	3247.03	6006-2RS1/C3	
Suspensión	5035.23 / .27	VKD 35002	Crapodina
Suspensión - Kit	5035.23	VKDA 35302	Kit de crapodina mas cazoleta

**Eje trasero**

Rueda trasera	3701.67	BAF-4109 C	Mot. 1.6 TU5J2 y TU5J4, s/ABS
Rueda trasera - Kit	3701.59 / .68	VKBA 3481	Mot. 1.6 TU5J2 y TU5J4, c/ABS
Rueda trasera	3748.39 / .17	BT2B 445539 CC	Frenos a cinta, llanta 4 agujeros
Rueda trasera	3350.19	BAH-5000 AA	Mot. 1.0i y 1.1i, llanta 3 agujeros, 02/'99 > 01/02

**Embrague**

Empuje	2041.42 / .50	VKC 2516	A C/m
--------	---------------	----------	-------

**Motor**

Tensor de correa	0829.19	VKM 13100	Mot. 1.6 TU5
Tensor de correa	0829.30	VKM 13120	Mot. 1.4 D TUD3 y 1.5 D TUD5
Tensor de correa	0830.11 / .14 / .37	VKM 23120	Mot. 1.4 D TUD3 y 1.5 D TUD5
Tensor de correa	0830.46	VKM 23122	Mot. 1.5 D TUD5B
Tensor de correa	0829.40	VKM 13130	Mot. 1.6 16V TU5J4
Tensor de correa	0830.20	VKM 23130	Mot. 1.6 16V TU5J4
Tensor de correa Poly-V	6453.S5	VKM 33012	Mot. 1.6 y 1.6 16V TU5J2/J4
Tensor de correa Poly-V	5751.26	VKM 33009	Mot. 1.5 D TUD5
Tensor de correa Poly-V	6453 G4	VKM 33011	

# PEUGEOT



## PEUGEOT 205

### Caja de velocidades

Eje primario delantero	2373.08	BB1B 445971 C
Eje primario trasero	2372.23	6205 ETN9

### Diferencial

Lateral corona der. e izq.	3125.18	JL 69349 X/310/Q
----------------------------	---------	------------------

### Eje delantero

Rueda delantera	3326.31/ 3350.17	BA2B 446762 B	S/ABS
Rueda delantera	3326.35	BA2B 446047 EB	C/ABS
Transmisión	3247.03	6006-2RS1/C3GJN	
Suspensión	5035.23 / .27	VKD 35002	Todos mod.
Suspensión - Kit	5035.23	VKDA 35303	Todos mod. - kit de crapodina más cazoleta

### Eje trasero

Rueda trasera	3701.54	BAFB 446595 AB	Frenos a disco, s/ABS
Rueda trasera	3748.32 / 3701.59	BAFB 447302 BB	Frenos a disco, c/ABS
Rueda trasera	3748.39 / .17	BT2B 445539 CC	Frenos a zapata, s/ABS

### Embrague

Empuje	2041.42 / .50	VKC 2516	A C/m
--------	---------------	----------	-------

### Motor

Tensor de correa	0829.19	VKM 13100	Mot. 1.3 y 1.4 N, polea móvil, '83
Tensor de correa	0829.12	VKM 13200	Mot. 1.6 y 1.9 N, polea móvil, '83 > '92
Tensor de correa	0829.29	VKM 13100	Mot. 1.6 y 1.9 N, polea móvil, 02/'92>
Tensor de correa	0829.11	VKM 13240	Mot. 1.8 D y 1.9 D/TD, polea móvil, '83 > '94
Tensor de correa	0830.02	VKM 23240	Mot. 1.8 D y 1.9 D/TD, polea fija, '83 > '94
Tensor de correa	0829.33	VKM 13241	Mot. 1.8 D y 1.9 D/TD, polea móvil, 01/'94>
Tensor de correa	0830.13	VKM 23241	Mot. 1.8 D y 1.9 D/TD, polea fija, 01/'94>
Tensor de correa Poly-V	6453.G4	VKM 33011	Mot. 1.4 N, c/AA, > '97
Tensor de correa Poly-V	6453.S5	VKM 33012	Mot. 1.4 TU3F2/TU3M, c/AA
Tensor de correa Poly-V	6453.76	VKM 33010 H	Mot. 1.6, 1.9 N, 1.8 y 1.9 D, c/AA
Tensor de correa Poly-V	5751.14	VKM 33006 H	Mot. 1.9 D, c/AA
Alternador lado polea	5724.13	6201-2RS1/C3LHT23	Bosch y Mitsubishi

## PEUGEOT 206

### Caja de velocidades

Eje primario	2372.19	32005 X/QVB015
Eje primario delantero	2373.08	BB1B 445971 C



Eje primario trasero	2372.23	6205 ETN9	
Eje secundario delantero		BC1-0013 A	
Eje secundario trasero	2317.48	BB1B 447244	

## Diferencial

Lateral corona der. e izq.	3125.18	JL 69349 X/310/Q	Mot. 1.4 y 1.6, para transmisión MA
Lateral corona der. e izq.	3125.18	JL 69349 X/310/Q	Mot. 1.8, 2.0 y 1.9 D, transm. BE3

## Dirección

Caja de dirección	BB1B 446961 B
-------------------	---------------

## Eje delantero

Rueda delantera	3350.32	BAH-0051 B	Mot. 1.1, 1.4, 1.6 N TU y 1.9 D DW8
Rueda delantera	3326.35	BA2B 446047 EB	Mot. 1.6 16V, 2.0 16V EW10 y 2.0 TD DW10
Suspensión	5035.23 / .27	VKD 35002	Todos mod.

## Eje trasero

Rueda trasera	3748.39 / .17	BT2B 445539 CC	Todos mod.
---------------	---------------	----------------	------------

## Embrague

Empuje	2041.42 / .50	VKC 2516	A C/m
Empuje	2041.63	VKC 2523	A C/m, mot. Diesel

## Motor

Tensor de correa	0829.29	VKM 13100	Mot. 1.1 TU1, 1.4 TU3 y 1.6 TU5
Tensor de correa	0829.60	VKM 13244	Mot. 1.9 D DW8 y 2.0 TD DW10T
Tensor de correa	0829.29	VKM 23244	Mot. 1.9 D DW8 y 2.0 TD DW10T
Tensor de correa Poly-V	5751.50	VKM 33018	Mot. 1.1 TU1, 1.4 TU3 y 1.6 TU5
Tensor de correa Poly-V	5751.29	VKM 33013	Mot. 1.9 D XUD9
Tensor de correa Poly-V	5751.61	VKM 33019	Mot. 2.0 16V EW10J4
Tensor de correa Poly-V	5751.60	VKM 33020	Mot. 2.0 16V EW10J4
Tensor de correa Poly-V	5751.45	VKM 33004	Mot. 1.9 D DW8
Tensor de correa Poly-V	5751.74	VKM 03030	Mot. 1.9 D DW8, tensor automático
Tensor de correa Poly-V	5751.73	VKM 03029	Mot. 1.9 D DW8
Tensor de correa Poly-V	5751.47	VKM 33005	Mot. 1.9 D DW8
Tensor de correa Poly-V	5751.67	VKM 33017	Mot. 1.9 D DW8
Tensor de correa Poly-V	5751.30	VKM 33029	Mot. 1.9 D DW8/DW8B
Tensor de correa Poly-V	5751.46 / 5751.63	VKM 33017	Mot. 2.0 Hdi DW10TD
Tensor de correa Poly-V	5751.57	VKM 03069	Mot. 2.0 Tdi DW10 y 2.0 Hdi DW10TD

# PEUGEOT



Tensor de correa Poly-V	5751.29 / 5751.76	VKM 03024	Mot. 2.0 Tdi DW10, 1.8 y 1.9 XUD, 2.0 Hdi y 2.2 Hdi
Tensor de correa Poly-V	5751.55	VKM 03028	Mot. 2.0 Tdi DW10, 1.8 y 1.9 XUD, 2.0 Hdi y 2.2 Hdi, tensor automático
Tensor de correa Poly-V	5751.52	VKM 33037	Mot. 1.6 16V TU5JP4

## PEUGEOT 306

### Caja de velocidades

Eje primario	2372.19	32005 X/QVB015
Eje primario delantero	2373.08	BB1B 445971 C
Eje primario trasero	2372.23	6205 ETN9
Eje secundario delantero		BC1-0013 A
Eje secundario trasero	2317.48	BB1B 447244

### Diferencial

Lateral corona der. e izq.	3125.18	JL 69349 X/310/Q	Mot. 1.4 y 1.6, para transmisión MA
Lateral corona der. e izq.	3125.18	JL 69349 X/310/Q	Mot. 1.8, 2.0 y 1.9 D, transm. BE3

### Dirección

Caja de dirección		BB1B 446961 B
-------------------	--	---------------

### Eje delantero

Rueda delantera	3326.31 / 3350.17	BA2B 446762 B	Todos mod., s/ABS
Rueda delantera	3326.35	BA2B 446047 EB	Todos mod., c/ABS
Rueda delantera	3350.32	BAH-0051 B	Mot. 1.1, 1.4 y 1.4 SL TU3JP, 02/99 > 01/02
Rueda delantera	3350.32	BAH-0051 B	Mot. 1.6 y 1.6 SR, 02/99 > 10/00
Transmisión	3247.03	6006-2RS1/C3	
Suspensión	5035.23 / .27	VKD 35002	

### Eje trasero

Rueda trasera	3701.52	BAFB 446595 AB	Frenos a disco, s/ABS
Rueda trasera	3748.32 / 3701.59	BAFB 447302 BB	Frenos a disco, c/ABS
Rueda trasera	3748.39 / .17	BT2B 445539 CC	Frenos a cinta

### Embrague

Empuje	2041.42 / .50	VKC 2516	A C/m
--------	---------------	----------	-------

### Motor

Tensor de correa	0829.29	VKM 13100	Mot. 1.8 XU7 y 2.0 XU10, polea móvil
Tensor de correa	0829.32	VKM 13202	Mot. 1.8 16V XU7JP4
Tensor de correa	0830.11 / .14 / .37	VKM 23120	Mot. 1.8 16V XU7JP4



Tensor de correa	0829.20	VKM 13220	Mot. 2.0 16V XU10J4
Tensor de correa	0829.31	VKM 13211	Mot. 2.0 16V XU10J4
Tensor de correa	0829.32	VKM 13202	Mot. 2.0 16V XU10J4R/RS, '97 >
Tensor de correa	0830.11	VKM 23213	Mot. 2.0 16V XU10J4R/RS, '97 >
Tensor de correa	0829.11	VKM 13240	Mot. 1.8 XUD7 y 1.9 XUD9 D/TD, '93 >'94
Tensor de correa	0830.02	VKM 23240	Mot. 1.8 XUD7 y 1.9 XUD9 D/TD, '93 >'94
Tensor de correa	0829.33	VKM 13241	Mot. 1.8 XUD7 y 1.9 XUD9 D/TD, 01/'94->
Tensor de correa	0830.13	VKM 23241	Mot. 1.8 XUD7 y 1.9 XUD9 D/TD, 01/'94->
Tensor de correa	0829.59	VKM 13244	Mot. 1.9 HDi DW8
Tensor de correa	0830.28	VKM 23244	Mot. 1.9 HDi DW8
Tensor de correa	0829.62	VKM 13246	Mot. 2.0 Hdi DW10
Tensor de correa	0830.31 / .51	VKM 23246	Mot. 2.0 Hdi DW10
Tensor de correa Poly-V	5751.18	VKM 33003	Mot. 1.8, 2.0 y 2.0 16V, c/AA y DH
Tensor de correa Poly-V	5751.38	VKM 33002	Mot. 1.8 D y 1.9 D/TD, c/AA y DH
Tensor de correa Poly-V	5751.24	VKM 33008 H	Mot. 1.8 D y 1.9 D/TD, c/AA y DH
Tensor de correa Poly-V	6453 G4	VKM 33011	Mot. 1.6 TU3JP/TU5JP
Tensor de correa Poly-V	5751.45	VKM 33004	Mot. 1.9 D DW8
Tensor de correa Poly-V	5751.47	VKM 33005	Mot. 1.9 D DW8
Tensor de correa Poly-V	5751.29/9618888580	VKM 33013	Mot. 1.9 D/TD XUD9/XUD9TE
Tensor de correa Poly-V	5751.67	VKM 33017	Mot. 1.9 D DW8
Tensor de correa Poly-V	5751.30	VKM 33029	Mot. 1.9 D DW8/DW8B
Tensor de correa Poly-V	5751.35	VKM 03001	Mot. 1.8 XU7JB, 1.6 XU5JP/XU7JP, 1.8 16V y 2.0 16V
Tensor de correa Poly-V	5751.36	VKM 03008	Mot. 1.8, 2.0 16V N
Tensor de correa Poly-V	5751.34	VKM 03010	Mot. 2.0 16V N
Tensor de correa Poly-V	5751.20 / 96089899	VKM 03011	Mot. 1.6, 1.8 y 2.0 N
Tensor de correa Poly-V	5751.29 / 5751.76	VKM 03024	Mot. 2.0 Tdi DW10, 1.8 y 1.9 XUD, 2.0 Hdi y 2.2 Hdi
Tensor de correa Poly-V	5751.55	VKM 03028	Mot. 2.0 Tdi DW10, 1.8 y 1.9 XUD, 2.0 Hdi y 2.2 Hdi
Tensor de correa Poly-V	5751.57	VKM 03069	Mot. 2.0 Tdi DW10 y 2.0 Hdi

## PEUGEOT 307

### Eje delantero

Rueda delantera	3350.69	BA2B 446047 AAD	Todos mod., c/ABS
Rueda delantera - Kit	3350.69	VKBA 3584	Todos mod. > 01/02
Suspensión	5035.23 / .27	VKD 35002	

### Eje trasero

Rueda trasera - Kit	3748.74	VKBA 3585	Todos mod. > 01/02 - kit incluye accesorios
---------------------	---------	-----------	---

# PEUGEOT



## Embrague

Empuje	2041.42 / .50	VKM 2516	A C/m
--------	---------------	----------	-------

## Motor

Tensor de correa	0829.88	VKM 13140	Mot. 1.6 Hdi, tensor automático
Tensor de correa	0830.48	VKM 23140	Mot. 1.6 Hdi
Tensor de correa	0829.59	VKM 13244	Mot. 2.0 Hdi (110 cv) mot. DW10 RHZ
Tensor de correa	0830.28	VKM 23244	Mot. 2.0 Hdi (110 cv) mot. DW10 RHZ
Tensor de correa Poly-V	5751.57	VKM 03069	Mot. 2.0 Tdi DW10 y 2.0 Hdi
Tensor de correa Poly-V	5751.29 / 5751.76	VKM 03024	Mot. 2.0 Tdi DW10, 1.8 y 1.9 XUD, 2.0 Hdi y 2.2 Hdi
Tensor de correa Poly-V	5751.55	VKM 03028	Mot. 2.0 Tdi DW10, 1.8 y 1.9 XUD, 2.0 Hdi y 2.2 Hdi, tensor automático

## PEUGEOT 404 / PICK UP

### Caja de velocidades

Eje directa trasero a rodillos		2358120	K 40x48x20 Caja veloc. BA7
Eje secundario del. y tras.	2372161	440809 A/Q	Caja veloc. BA7
Eje de directa delantero	2347030	6206	Caja veloc. C3
Eje de directa trasero	3730010	6305	Caja veloc. C3
Eje primario	2308040	6207 N	Caja veloc. C3
Eje secundario delantero	2372050	6304	Caja veloc. C3
Eje secundario trasero	2358180	6305 NR	Caja veloc. C3

### Diferencial

Cardan	2811070	HK 4520	Sin fin y corona, '65>
Lateral corona der. e izq.	3125090	LM 603049/011/Q	Hipoidal Peugeot
Lateral corona der. e izq.	3125060	30208 J2/Q	Sin fin y corona
Lateral corona der. e izq.	3125001	LM 501349/314/Q	Diferencial Transax
Piñón delantero	3221001	M 86647/QCL7C	Diferencial Transax
		M 86610/QCL7C	Diferencial Transax
Piñón delantero	3221060	M 88048/2/010/2/QCL7C	Hipoidal Peugeot
Piñón trasero	3230001	HM 88649/2/610/2/QCL7C	Diferencial Transax
Piñón trasero	3221060	HM 89449/2/410/2/QCL7C	Hipoidal Peugeot

### Dirección

Piñón	4051030	6203	
Sin fin delantero	3221050	7306 BEP	Sin fin y corona
Sin fin trasero	3230040	7305 BEP	Sin fin y corona



## Eje delantero

Rueda delantera interior	3730050	440270	
Rueda delantera exterior	3735030	7304 AE1	

## Eje trasero

Rueda trasera	3326090	6308 C4	Pick up - 404 F T4B y T5B
Rueda trasera	3326100	6207/C4	Diferencial Peugeot
Rueda trasera	3326001	SET 9	Diferencial Transax

## Embrague

Empuje	2041.14	VKC 2051	R C/m, caja veloc. BA7, '72 >
Empuje	1606000009	VKC 1000	R C/m, caja veloc. C3B, > '71
Empuje	2041110	VKC 5040	R C/m, caja veloc. C3B nacional, '71>'72
Empuje	2041110	VKC 5035	C S/m, caja veloc. C3B nacional, '71 >'72

## Motor

Alternador lado opuesto	5725171	6202-2RSH/C3	Indiel y Nashville
Alternador lado opuesto	5724132	6201-2RS1/C3LHT23	Argelite y Garef
Alternador lado polea	5725072	6203-2RSH/C3	Para todos
Bomba de agua del. y tras.	1261010	6202-2RSH	Mot. Diesel
Bomba de agua delantero	1234060	6302-2RSH	Mot. Nafta
Bomba de agua trasero	1234050	6301-2RSH	Mot. Nafta
Dínamo	4051030	6203	Electrom., > '69
Dínamo	5725070	6203	Ducellier, > '69
Dínamo	5725072	6203-2RSH	Indiel, > '69
Polea tensora	1261001	6000	Mot. Diesel 404
Ventilador desembragable	1261020	6202-RSH	Mot. Nafta
Ventilador fijo delantero	1234060	6302-RSH	Mot. Diesel 404
Ventilador fijo trasero	1234050	6301-RSH	Mot. Diesel 404

## PEUGEOT 405

### Caja de velocidades

Eje primario	2372.19	32005 X/QVB015	Mod. GR, SR, GT, GT, GTI, GLD y GRD
Eje primario delantero	2373.08	BB1B 445971 C	Mod. GL
Eje primario trasero	2372.23	6205 ETN9	Mod. GL
Eje secundario delantero		BC1-0013 A	Mod. GL
Eje secundario trasero	2317.48	BB1B 447244	Mod. GL

### Diferencial

Lateral corona der. e izq.	3247.03	6006-2RS1/C3	
Piñón	3125.18	JL 69349 X/310/Q	Mod. GR, SR, GT, GTI, GLD, GRD y GL



# PEUGEOT



## Eje delantero

Rueda delantera	3326.35	BA2B 446047 EB	
Suspensión	5035.23 / 5035.27	VKD 35002	
Suspensión - Kit	5035.16	VKDA 35304	> 07/92 - kit de crapodina más cazoleta
Suspensión - Kit	5031.63 / 5037.20	VKDA 35305	> 06/92 - kit de crapodinamás cazoleta
Transmisión	3247.03	6006-2RS1/C3	

## Eje trasero

Rueda trasera	3701.42	BAFB 444450 AAB	Todos mod., s/ABS
Rueda trasera	3701.54	BAFB 446451 DD	Todos mod., c/ABS sistema Bendix
Rueda trasera	3701.58	BAFB 446451 EE	Todos mod., c/ABS sistema Bosch

## Embrague

Empuje	2041.45/ 2041.50	VKC 2516	A C/m
--------	------------------	----------	-------

## Motor

Tensor de correa	0829.29	VKM 13100	Mot. 1.8 XU7 y 2.0 XU9, polea móvil
Tensor de correa	0829.20	VKM 13210	Mot. 1.9 16V XU9J4, '92 >
Tensor de correa	0829.20	VKM 13210	Mot. 2.0 16V XU10J4/XU10J4TE
Tensor de correa	0829.31	VKM 13211	Mot. 2.0 16V XU10J4/XU10J4TE
Tensor de correa	0829.11	VKM 13240	Mot. 1.8 XUD7/T y 1.9 XUD9/T, '93 > '94
Tensor de correa	0830.02	VKM 23240	Mot. 1.8 XUD7/T y 1.9 XUD9/T, '93 > '94
Tensor de correa	0829.33	VKM 13241	Mot. 1.8 XUD7 y 1.9 XUD9/T, 01/94 >
Tensor de correa	0830.13	VKM 23241	Mot. 1.8 XUD7 y 1.9 XUD9/T, 01/94 >
Tensor de correa Poly-V	6453.E0	VKM 33001	Mot. 1.9 16V XU9J4, chasis 8077226 >
Tensor de correa Poly-V	6453.76	VKM 33010 H	Mot. 1.6, 1.9 y 1.8 D/TD, c/AA
Tensor de correa Poly-V	6453.76	VKM 33010 H	Mot. 1.9 16V, > chasis 8077225 y 1.9 D, c/AA
Tensor de correa Poly-V	5751.20	VKM 03011	Mot. 1.6, 1.8 y 2.0 N XU5JP/XU7JP XU10J2
Tensor de correa Poly-V	5751.14	VKM 33006 H	Mot. 1.8, 1.9 D/TD, c/AA
Tensor de correa Poly-V	5751.38	VKM 33002	Mot. 1.8, 1.9 D/DT, c/AA y DH
Tensor de correa Poly-V	5751.24	VKM 33008 H	Mot. 1.8, 1.9 D/DT, c/AA y DH
Tensor de correa Poly-V	5751.18	VKM 33003	Mot. 2.0 y 2.0 16V XU10J2/XU10J4/TE

## PEUGEOT 406

### Eje delantero

Rueda delantera	3326.35	BA2B 446047 EB	Todos los mod.
Suspensión	5035.32	VKD 35007	



**Eje trasero**

Rueda trasera - Kit	3748.28	VKBA 3477	Todos mod., s/ABS
Rueda trasera	3748.35	BAF-4106 BA	Todos mod., c/ABS, corona 29 dientes, > 2/'99
Rueda trasera	3748.68	BAF-4106 AE	Todos mod., c/ABS, corona 48 dientes, 01/'99 > 01/'02

**Embrague**

Empuje	2041.45 / 2041.50	VKC 2516	Mot. 1.6 XU5, 1.8 XU7JP/JP4 y 1.9 TD XUD9SD
Empuje	2041.58 / 2041.66	VKC 2542	Mot. 2.0 iT XU10J2TE y 2.1 TD XUD11BTE

**Motor**

Tensor de correa	0829.29	VKM 13100	Mot. 1.6 XU5, 1.8 XU7 y 2.0 XU10J2T
Tensor de correa	0829.32	VKM 13202	Mot. 1.8 16V XU7JP4 y 2.0 16V XU10J4R
Tensor de correa	0830.11	VKM 23120	Mot. 1.8 16V XU7JP4
Tensor de correa	0830.24	VKM 23900	Mot. 3.0 V6 24V ES9J4, > '99
Tensor de correa	0830.27	VKM 23901	Mot. 3.0 V6 24V ES9J4, > '99
Tensor de correa	0829.33	VKM 13241	Mot. 1.9 XUD9/XUD9T
Tensor de correa	0830.13	VKM 23241	Mot. 1.9 XUD9/XUD9T
Tensor de correa	0818.19	VKM 13250	Mot. 2.1 TD XUD11BT
Tensor de correa	0830.14	VKM 23213	Mot. 2.1 TD XUD11BT y 2.0 16V XU10J4R
Tensor de correa	0829.59	VKM 13244	Mot. 2.0 Hdi TD DW10T
Tensor de correa	0830.28	VKM 23244	Mot. 2.0 Hdi TD DW10T
Tensor de correa	0829.62	VKM 13246	Mot. 2.0 Hdi DW10T y DW10 ATED
Tensor de correa	0830.31 / 0830.51	VKM 23246	Mot. 2.0 Hdi DW10T y DW10 ATED
Tensor de correa	0830.42	VKM 23230	Mot. 1.8 16V EW7J4 6FZ9
Tensor de correa	0823.08	VKM 13902	Mot. 3.0 V6 24V ES9J4S, '00 >
Tensor de correa	0830.24-0830.26	VKM 23900	Mot. 3.0 V6 24V ES9J4S
Tensor de correa	0830.25-0830.27	VKM 23901	Mot. 3.0 V6 24V ES9J4S
Tensor de correa Poly-V	5751.18	VKM 33003	Mot. 1.6, 1.8 y 1.8 16V
Tensor de correa Poly-V	5751.35	VKM 03001	Mot. 1.8 y 2.0 16V XU7JP4/ XU10J4
Tensor de correa Poly-V	5751.15 / 5751.38	VKM 33002	Mot. 1.9 y 2.1 TD
Tensor de correa Poly-V	5751.29	VKM 33013	Mot. 1.9 D/TD XUD9/XUD9TE
Tensor de correa Poly-V	5751.30	VKM 33029	Mot. 1.9 D XUD9SD/XUD9TE y 2.1 XUD11BTE
Tensor de correa Poly-V	5751.57	VKM 03069	Mot. 2.0 Tdi DW10 y 2.0 Hdi DW10TD
Tensor de correa Poly-V	5751.61	VKM 33019	Mot. 2.0 16V EW10J4 y 2.2 16V EW12J4

# PEUGEOT



Tensor de correa Poly-V	5751.60	VKM 33020	Mot. 2.0 16V EW10J4 y 2.2 16V EW12J4
Tensor de correa Poly-V	5751.29 / 5751.76	VKM 03024	Mot. 2.0 Tdi DW10, 1.8 y 1.9 XUD, 2.0 Hdi y 2.2 Hdi
Tensor de correa Poly-V	5751.55	VKM 03028	Mot. 2.0 Tdi DW10, 1.8 y 1.9 XUD, 2.0 Hdi y 2.2 Hdi, tensor automático

## PEUGEOT 504 D/ GR/ GRD/ FAMILIAR/ PICK UP

### Caja de velocidades

Eje de directa delantero	2347030	6206	Caja veloc. C3
Eje de directa trasero	3730010	6305	Caja veloc. C3
Eje primario	2308040	6207 N	Caja veloc. C3
Eje secundario delantero	2372050	6304	Caja veloc. C3
Eje secundario trasero	2358180	6305 NR	Caja veloc. C3
Eje de directa trasero	2358120	K 40x48x20	Caja veloc. BA7
Eje secundario del. y tras.	7903090051	440809 A/Q	Caja veloc. BA7

### Diferencial

Lateral corona der. e izq.	3125001	LM 501349/314/Q	Transax
Lateral corona der. e izq.	3125090	LM 603049/011/Q	Hipoidal Peugeot
Lateral corona der. e izq.	3125060	30208 J2/Q	Sin fin y corona
Piñón delantero	3221050	7306 BEP	Sin fin y corona
Piñón delantero	3221001	M 86647/QCL7C	Transax
		M 86610/QCL7C	Transax
Piñón delantero	3221060	M 88048/2/010/2/QCL7C	Hipoidal Peugeot
Piñón trasero	3230001	HM 88649/2/610/2/QCL7C	Transax
Piñón trasero	3221060	HM 89449/2/410/2/QCL7C	Hipoidal Peugeot
Piñón trasero	3230040	7305 BEP	Sin fin y corona
Cardan	2811070	HK 4520	Sin fin y corona, '65 >

### Dirección

Piñón	4051060	6002
Piñón	9418480028	6201

### Eje delantero

Rueda delantera interior	3730050	440270	> '81
Rueda delantera interior	7910020515	442882/Q	'81 >
Rueda delantera exterior	7910012339	32005 X/QVB015	'81 >
Rueda delantera exterior	3735030	7304 AE1	> '81
Suspensión	9605398080	VKD 35002	



**Eje trasero**

Rueda trasera	0630020000	6207/C4	Peugeot
Rueda trasera	7903090198	6308 C4	Solo mod. pick-up, > '92
Rueda trasera	630020000	SET 9	504 y 504 pick-up mod. 81 y 82, c/dif. Transax

**Embrague**

Empuje	2041.27	VKC 2169	A C/m, caja 5° veloc. BA7, diafragma max. 38 mm
Empuje	1606000009	VKC 5040	R C/m, caja veloc. C3B nacional, > '72
Empuje	2041.39	VKC 2051	R C/m, caja veloc. BA7, '72 >
Empuje	1606000009	VKC 5035	C C/m, caja C3B nacional, > '72
Empuje	2041140	VKC 5169	R C/m, caja 5° veloc. BA7, diafragma máx. 40 mm

**Motor**

Alternador lado opuesto	5725171	6202-2RSH/C3	Argelite, Indiel y Nasaville, '78 >
Alternador lado opuesto	5724132	6201-2RS1/C3LHT23	Argelite, Garef y Marelli, > '78
Alternador lado polea	5725072	6203-2RSH/C3	Todos mod.
Bomba de agua delantero	790309040	6302-RSH	Mot. Nafta
Bomba de agua del. y tras.	5752020	6202-RSH	Mot. Diesel
Bomba de agua trasero	7903099039	6301-RSH	Mot. Nafta
Tensor de correa	7942000164	6202-RSH	Mot. Diesel
Tensor de cadena		6004	Mot. Diesel
Prolongador distribuidor	5904002	629	
Ventilador desembragable	1261020	6202-RSH	Mot. Nafta
Ventilador desembragable	7903090041	BA2B 440114 AE	Mot. Diesel

**PEUGEOT 505 D/ T/ FAMILIAR**

**Caja de velocidades**

Eje de directa trasero a rodillos	2358120	K 40x48x20	Caja 4° veloc. BA7
Eje secundario del. y tras.	7903090051	440809 A/Q	Caja 4° veloc. BA7

**Diferencial**

Lateral corona der. e izq.	3125001	LM 501349/314/Q	Transax
Piñón delantero	3221001	M 86647/QCL7C	Transax
		M 86610/QCL7C	Transax
Piñón trasero	3230001	HM 88649/2/610/2/QCL7C	Transax
Lateral corona der. e izq.	7903090032	LM 603049/011/Q	Hipoidal
Piñón delantero	7903090034	M 88048/2/010/2/QCL7C	Hipoidal
Piñón trasero	7903090030	HM 89449/2/410/2/QCL7C	Hipoidal

# PEUGEOT



## Dirección

Piñón	9418480028	6201
-------	------------	------

## Eje delantero

Rueda delantera interior	7910020515	442882/Q
Rueda delantera exterior	7910012339	32005 X/QVB015
Suspensión	9605398080	VKD 35002

## Eje trasero

Rueda trasera	7903090221	BA2B 444090 AB	Puente suspendido
Rueda trasera	630020000	SET 9	Mod. 81 y 82, c/dif. Transax
Rueda trasera	630020000	6207/C4	Dif. Peugeot

## Embrague

Empuje	2041140	VKC 2169	A C/m, caja 5° veloc. BA7, diafragma máx. 38 mm
Empuje	2041140	VKC 5169	R C/m, caja 5° veloc. BA7, diafragma máx. 40 mm

## Motor

Alternador lado opuesto	5724132	6201-2RS1/C3LHT23	Garef y Marelli
Alternador lado opuesto	5725171	6202-2RSH/C3	Argelite, Indiel y Nashville
Alternador lado polea	5725072	6203-2RSH/C3	Para todos mod.
Bomba de agua	5752020	6202-RSH	Mot. Diesel
Bomba de agua delantero	7903090040	6302-RSH	Mot. Nafta
Bomba de agua trasero	7903099039	6301-RSH	Mot. Nafta
Tensor de correa	7700692315	VKM 16200	Mot. 2.0 y 2.2 N, polea móvil, '80 >
Tensor de cadena	7932567042	6004	Mot. Diesel
Ventilador	9350218980	BA2B 440114 AE	

## PEUGEOT 605

### Caja de velocidades

Eje secundario trasero	2317.55	BB1B 445924 DA	Caja 5° veloc. ME5T
------------------------	---------	----------------	---------------------

### Eje delantero

Rueda delantera	3350.15	BAHB 633809 AC	S/ABS, > '97
Rueda delantera - Kit	3350.31	VKBA 3490	S/ABS, '97 >
Semieje derecho	3247.05	BB1B 446740 BA	Todos mod.
Suspensión	5035.32	VKD 35007	



**Eje trasero**

Rueda trasera	3307.61	BAF-0066 D	Con y s/ABS, sistema Bosch, corona 29 dientes
Rueda trasera		BAF-0066 E	C/ABS, sistema Bendix, corona 48 dientes

**Embrague**

Empuje	2041.42 / 2041.50	VKC 2516	A C/m, caja veloc. BE3
Empuje	2041.47	VKC 2239	A C/m, caja veloc. ME5

**Motor**

Tensor de correa	0829.29	VKM 13100	Mot. 2.0 XU10 y 2.0 T XU10J2T
Tensor de correa	0829.32	VKM 13202	Mot. 2.0 16V XU10J4R
Tensor de correa	0829.22	VKM 13220	Mot. 2.0 16V XU10
Tensor de correa	0830.14	VKM 23213	Mot. 2.0 16V XU10J4R y 2.1 D XUD11/XUD11T
Tensor de correa	0830.24	VKM 23900	Mot. 3.0 V6 24V ES9J4
Tensor de correa	0830.27	VKM 23901	Mot. 3.0 V6 24V ES9J4
Tensor de correa	0818.19	VKM 13250	Mot. 2.1 D XUD11/XUD11T
Tensor de correa	0818.20	VKM 13300	Mot. 2.5 TD DK5ATE
Tensor de correa	0830.12	VKM 23300	Mot. 2.5 TD DK5ATE
Tensor de correa	0830.24-0830.26	VKM 23900	Mot. 3.0 V6 24V ES9J4
Tensor de correa	0830.25-0830.27	VKM 23901	Mot. 3.0 V6 24V ES9J4
Tensor de correa Poly-V	5751.12	VKM 33007	Mot. 2.0 y T, 2.1 T/TD, c/AA
Tensor de correa Poly-V	5751.18	VKM 33003	Mot. 2.0 16V
Tensor de correa Poly-V	5751.15 / 5751.38	VKM 33002	Mot. 2.1 TD
Tensor de correa Poly-V	5751.29	VKM 33013	Mot. 1.9 D/TD XUD9/ XUD9TE
Tensor de correa Poly-V	6453.R8	VKM 33014	Mot. 2.5 D

**PEUGEOT 607**

**Eje delantero**

Rueda delantera - Kit	3350.31	VKBA 3490	Kit incluye accesorios
-----------------------	---------	-----------	------------------------

**Eje trasero**

Rueda trasera	3748.69	BAF-0066 C	
---------------	---------	------------	--

**Embrague**

Empuje	2041.58 / 2041.66	VKC 2542	Mot. 2.2 HDI, caja de veloc. ML5T
--------	-------------------	----------	-----------------------------------

**Motor**

Tensor de correa	0829.77	VKM 13234	Mot. 2.2 16V EW12J4
------------------	---------	-----------	---------------------

# PEUGEOT



Tensor de correa	0829.62	VKM 13246	Mot. 2.0 Hdi (110 cv) DW10 RHZ
Tensor de correa	0830.31 / 0830.51	VKM 23246	Mot. 2.0 Hdi (110 cv) DW10 RHZ
Tensor de correa Poly-V	5751.61	VKM 33019	Mot. 2.2 16V EW12J4
Tensor de correa Poly-V	5751.60	VKM 33020	Mot. 2.2 16V EW12J4

## PEUGEOT 806

### Eje delantero

Rueda delantera - Kit	3350.27	VKBA 3423	Kit de rodamientos mas accesorios
Suspensión	5035.29 / 5035.38	VKD 35018	Todos mod.

### Eje trasero

Rueda trasera - Kit	3350.28	VKBA 3424	Kit de rodamientos mas accesorios
---------------------	---------	-----------	-----------------------------------

### Embrague

Empuje	2041.42 / 2041.50	VKC 2516	Mot. 1.8 XU7 y 2.0 XU10, caja veloc. BE3
Empuje	2041.59	VKC 2537	Mot. 1.9, 2.0 D y 2.1 TD, caja veloc. ME y ML

### Motor

Tensor de correa	0829.29	VKM 13100	Mot. 1.8 XU7JP, 2.0 XU10J2 y 2.0 T XU10J2T
Tensor de correa	0829.32	VKM 13202	Mot. 2.0 16V XU10J4R
Tensor de correa	0830.14	VKM 23213	Mot. 2.0 16V XU10J4R
Tensor de correa	0829.33	VKM 13241	Mot. 1.9 D/TD XUD9/XUD9TE
Tensor de correa	0830.13	VKM 23241	Mot. 1.9 D/TD XUD9/XUD9TE
Tensor de correa	0818.19	VKM 13250	Mot. 2.1 TD XUD11T
Tensor de correa	0830.14	VKM 23213	Mot. 2.1 TD XUD11T
Tensor de correa Poly-V	5751.18	VKM 33003	Mot. 1.8 y 2.0 /T
Tensor de correa Poly-V	5751.35	VKM 03001	Mot. 1.8 y 2.0 16V XU7JP4/XU10J4
Tensor de correa Poly-V	5751.15 / 5751.38	VKM 33002	Mot. 1.9 y 2.1 TD
Tensor de correa Poly-V	5751.29	VKM 33013	Mot. 1.9 D/TD XUD9/XUD9TE
Tensor de correa Poly-V	5751.20	VKM 03011	Mot. 1.6, 1.8 y 2.0 N
Tensor de correa Poly-V	5751.29 / 5751.76	VKM 03024	Mot. 2.0 Tdi DW10, 1.8 y 1.9 XUD, 2.0 Hdi y 2.2 Hdi
Tensor de correa Poly-V	5751.34	VKM 03010	Mot. 2.0 16V N
Tensor de correa Poly-V	5751.55	VKM 03028	Mot. 2.0 Tdi DW10, 1.8 y 1.9 XUD, 2.0 Hdi y 2.2 Hdi

## PEUGEOT 807

### Embrague

Empuje	2041.58 / 2041.66	VKC 2542	Mot. 2.0 y 2.2 HDi FAP, caja de veloc. ML5T
--------	-------------------	----------	---



**BOXER**

**Diferencial**

Semieje BB1B 446740 BA

**Eje delantero**

Rueda delantera	3350.21	32010 X/Q	Para 1000 y 1400 Kg
Rueda delantera		BTHB-329129 AAE	Boxer II, todos mod., para 1000 y 1400 Kg
Rueda delantera - Kit	3350.24	VKBA 3428	Para 1800 Kg - kit incluye accesorios
Suspensión	5035.30 / 5035.39	VKD 35017	

**Eje trasero**

Rueda trasera exterior	3735.15	32006 X/Q	Para 1000 y 1400 Kg
Rueda trasera exterior	3735.18	32206 J2/Q	Para 1800 Kg

**Embrague**

Empuje	2041.47	VKC 2239	Mot. 2.0 XU10J2 y 1.9 XUD9/XUD9TE, caja veloc. ME
Empuje	2041.28	VKC 2115	A C/m
Empuje	2041.59	VKC 2537	A C/m, mot. 2.5 D DJ5, caja veloc. ME

**Motor**

Tensor de correa	0829.33	VKM 13241	Mot. 1.9 D/TD XDU9, polea móvil
Tensor de correa	0830.13	VKM 23241	Mot. 1.9 D/TD XDU9, polea fija
Tensor de correa	0818.20	VKM 13300	Mot. 2.5 D/TD DJ5 T9A y DJ5T T8A/THZ
Tensor de correa	0830.12	VKM 23300	Mot. 2.5 D/TD DJ5 T9A y DJ5T T8A/THZ
Tensor de correa	0830.40	VKM 22385	Mot. 2.5 TD SOFIM y 2.8 F28D/T SOFIM 8140-43
Tensor de correa	0830.32	VKM 22380	Mot. 2.5 TD SOFIM
Tensor de correa	0829.52	VKM 13304	Mot. 2.5 Tdi DJ5TED
Tensor de correa	0830.23	VKM 23304	Mot. 2.5 Tdi DJ5TED
Tensor de correa Poly-V	5751.15 / 5751.38	VKM 33002	Mot. 1.9 D/TD
Tensor de correa Poly-V	6453.AN	VKM 33041	Mot. 2.4 TD DJ5TED c/AA
Tensor de correa Poly-V	4007.E4	VKM 33015	Mot. 2.5 D/TD, c/DH
Tensor de correa Poly-V	6453.R8	VKM 33014	Mot. 2.5 D/TD, c/AA
Tensor de correa Poly-V	1281.34	VKM 33016	Mot. 2.5 D/TD
Tensor de correa Poly-V	6453.CE	VKM 36001	Mot. 2.5 y 2.8 SOFIM, c/AA





## EXPERT

### Caja de velocidades

Eje primario	2372.19	32005 X/QVB015
Eje primario delantero	2373.08	BB1B 445971 C
Eje primario trasero	2372.23	6205 ETN9
Eje secundario delantero		BC1-0013 A
Eje secundario trasero	2317.48	BB1B 447244

### Diferencial

Lateral corona der. e izq.	3125.18	JL 69349 X/310/Q	Mot. 1.4 y 1.6, para transmisión MA
Lateral corona der. e izq.	3125.18	JL 69349 X/310/Q	Mot. 1.8, 2.0 y 1.9 D, transm. BE3

### Eje delantero

Rueda delantera - Kit	3350.27	VKBA 3423	Kit de rodamientos mas accesorios
Suspensión	5035.29 / 5035.38	VKD 35018	

### Eje trasero

Rueda trasera - Kit	3350.28	VKBA 3424	Kit de rodamiento mas accesorios
---------------------	---------	-----------	----------------------------------

### Embrague

Empuje	2041.42 / 2041.50	VKC 2516	A C/m, mot. 1.8 XU7JP y 1.9 XUD9, caja veloc. BE3
Empuje	2041.59	VKC 2537	A C/m, mot. 1.9 XUD9TE, caja veloc. ME y ML

### Motor

Tensor de correa	0829.29	VKM 13100	Mot. 1.8 XU7JP, polea móvil
Tensor de correa	0829.33	VKM 13241	Mot. 1.9 D/TD XUD9/XUD9T, 01/96 >
Tensor de correa	0830.13	VKM 23241	Mot. 1.9 D/TD XUD9/XUD9T, 01/96>
Tensor de correa	0829.59	VKM 13244	Mot. 1.9 HDi DW8
Tensor de correa	0830.28	VKM 23244	Mot. 1.9 HDi DW8
Tensor de correa Poly-V	5751.18	VKM 33003	Mot. 1.8 XUD7JP
Tensor de correa Poly-V	5751.15 / 5751.38	VKM 33002	Mot. 1.8 D y 1.9 D/TD, c/AA y DH
Tensor de correa Poly-V	5751.45	VKM 33004	Mot. 1.9 HDi DW8
Tensor de correa Poly-V	5751.47	VKM 33005	Mot. 1.9 HDi DW8
Tensor de correa Poly-V	5751.29	VKM 33013	Mot. 1.9 D/TD XUD9/XUD9TE
Tensor de correa Poly-V	5751.46/.62/.63/.67	VKM 33017	Mot. 1.9 HDi DW8
Tensor de correa Poly-V	5751.29 / 5751.76	VKM 03024	Mot. 2.0 Tdi DW10, 1.8 y 1.9 XUD, 2.0 Hdi y 2.2 Hdi
Tensor de correa Poly-V	5751.55	VKM 03028	Mot. 2.0 Tdi DW10, 1.8 y 1.9 XUD, 2.0 Hdi y 2.2 Hdi, tensor automático



## PARTNER

### Caja de velocidades

Eje primario	2372.19	32005 X/QVB015
Eje primario delantero	2373.08	BB1B 445971 C
Eje primario trasero	2372.23	6205 ETN9
Eje secundario delantero		BC1-0013 A
Eje secundario trasero	2317.48	BB1B 447244

### Diferencial

Lateral corona der. e izq.	3125.18	JL 69349 X/310/Q	Mot. 1.4 y 1.6, para transmisión MA
Lateral corona der. e izq.	3125.18	JL 69349 X/310/Q	Mot. 1.8, 2.0 y 1.9 D, transm. BE3

### Eje delantero

Rueda delantera	3326.35	BA2B 446047 EB	Todos mod.
Transmisión	3247.03	6006-2RS1/C3	
Suspensión	5035.23 / 5035.27	VKD 35002	Todos mod.

### Eje trasero

Rueda trasera - Kit	3748.28	VKBA 3477	S/ABS, > 01/'99
Rueda trasera - Kit	3748.36	VKBA 3482	C/ABS, > 01/'99

### Embrague

Empuje	2041.42 / 2041.50	VKC 2516	A C/m
--------	-------------------	----------	-------

### Motor

Tensor de correa	0829.29	VKM 13100	Mot. 1.8 XU7JP, polea móvil
Tensor de correa	0829.32	VKM 13202	Mot. 1.8 16V XU7JP4
Tensor de correa	0829.33	VKM 13241	Mot. 1.8 XUD7 y 1.9 XUD9 D, '96 >
Tensor de correa	0830.13	VKM 23241	Mot. 1.8 XUD7 y 1.9 XUD9 D, '96 >
Tensor de correa	0829.59	VKM 13244	Mot. 1.9 HDi DW8 y 2.0 TD DW10T
Tensor de correa	0830.28	VKM 23244	Mot. 1.9 HDi DW8 y 2.0 TD DW10T
Tensor de correa	0829.62	VKM 13246	Mot. 2.0 Hdi DW10 (90 cv)
Tensor de correa	0830.31 / 0830.51	VKM 23246	Mot. 2.0 Hdi DW10 (90 cv)
Tensor de correa Poly-V	5751.18	VKM 33003	Mot. 1.8, 2.0, 2.0 16V, c/AA y DH
Tensor de correa Poly-V	5751.15 / 5751.38	VKM 33002	Mot. 1.8 D y 1.9 D/TD, c/AA y DH
Tensor de correa Poly-V	5751.45	VKM 33004	Mot. 1.9 HDi DW8
Tensor de correa Poly-V	5751.47	VKM 33005	Mot. 1.9 HDi DW8
Tensor de correa Poly-V	5751.29	VKM 33013	Mot. 1.8 D XUD7 y 1.9 D XUD10
Tensor de correa Poly-V	5751.29	VKM 33013	Mot. 1.9 D/TD XUD9/XUD9TE
Tensor de correa Poly-V	5751.46/.62/.63/.67	VKM 33017	Mot. 1.9 HDi DW8



## CLIO / CLIO II

### Eje delantero

Rueda delantera	7701465181	BT2B 445620 BB	S/ABS
Rueda delantera	7701464049	BAH-0094	C/ABS (uso alternativo BAH-0012 AD)
Rueda delantera	7701464049	BAH-0094	Mot. 1.2 16V, 07/'01 >
Rueda delantera	7701464049	BAH-0094	Mot. 1.4, 1.4 16V, 1.5 dCi, 1.6 y 1.6 16V, 09/'98 > 09/'02
Rueda delantera	7701464049	BAH-0094	Mot. 1.9 D, 1.9 dTi, 1.9D y 2.0 16V, 09/'98 > 09/'02
Suspensión - Kit	7700827435 / 7701470088	VKDA 35600	Mot. 1.1, 1.2 y 1.8 RSI kit incluye accesorios
Suspensión - Kit	7700827436 / 7701470089	VKDA 35601	Mot. 1.7, 1.8, 2.0 y 1.9 D - kit incluye accesorios
Suspensión - Kit	7701472254	VKDA 35607	Clio II, todos los mod. - kit incluye accesorios

### Eje trasero

Rueda trasera	7701465735	BT2B 445539 CC	Frenos a cinta
Rueda trasera - Kit	7701463523	VKBA 969	Frenos a disco - kit incluye accesorios
Suspensión - Kit	7701466907	VKDA 27010	Clio, '96 > - kit incluye accesorios
Suspensión - Kit	7701464320	VKDA 27013	Clio, > 1996 - kit incluye accesorios

### Embrague

Empuje	7700576298	VKC 2115	A C/m, mot. 1.4
Empuje	7700725237	VKC 2191	A C/m, todos los mod.

### Motor

Tensor de correa	7700726440	VKM 16101 H	Mot. 1.6 y 1.8 N F2N/F3P-714.
Tensor de correa	7700735486	VKM 26101 H	Mot. 1.6 y 1.8 N F2N/F3P-714.
Tensor de correa	7700736085	VKM 16000	Mot. 1.4 N E6J
Tensor de correa	7700273277	VKM 16001	Mot. 1.4 E7J y 1.6 K7M
Tensor de correa	7700108117	VKM 16020	Mot. 1.4 16V K4J710/711/712/713 y 1.6 16V K4M708/748
Tensor de correa	7700736419	VKM 16112 H	Mot. 1.6 y 1.8 N F7P, polea móvil
Tensor de correa	7700107150	VKM 26020	Mot. 1.4 16V K4J710/711/712/713 y 1.6 16V K4M708/748
Tensor de correa	7700735489	VKM 26102 H	Mot. 1.6 y 1.8 N F7P, polea fija
Tensor de correa	7700736085	VKM 16112 H	Mot. 2.0 16V, polea móvil, '93 >
Tensor de correa	7700736419	VKM 26102 H	Mot. 2.0 16V, polea fija, '93 >
Tensor de correa	7700726440	VKM 16101 H	Mot. 1.9 D/TD F8Q 1870 cc.
Tensor de correa	7700736419	VKM 16112 H	Mot. 1.9 D F8Q, polea móvil



Tensor de correa	7700735489	VKM 26102 H	Mot. 1.9 D F8Q, polea fija
Tensor de correa	7700875307	VKM 26125	Mot. 1.9 D F8Q, polea loca con dientes
Tensor de correa	7700107249	VKM 26125	Mot. 1.9 Dti F9Q
Tensor de correa	7700100671	VKM 26115	Mot. 1.9 Dti F9Q
Tensor de correa	7700115862	VKM 16551	Mot. 1.9 dti F9Q
Tensor de correa	7700116054	VKM 26128	Mot. 1.9 dti F9Q
Tensor de correa Poly-V	7700850603	VKM 36013 H	Mot. 1.6 N F2N
Tensor de correa Poly-V	7700271618	VKM 36014 H	Mot. 1.9 D
Tensor de correa Poly-V	7700851321	VKM 36006	Mot. 1.8 16V F7P 720/722 y 2.0 F7R 700

## EXPRESS

### Eje delantero

Rueda delantera	7701464049	BAH-0094	(Uso alternativo BAH-0012 AD)
Suspensión	7700803635	VKD 35002	

### Eje trasero

Rueda trasera	7701465735	BT2B 445539 CC	
Rueda trasera - Kit	7701204667	VKBA 968	Rodamiento con maza
Suspensión - Kit	7701466907	VKDA 27010	Kit incluye accesorios

### Embrague

Empuje	7700725237	VKC 2191	A C/m, mot. 1.9
--------	------------	----------	-----------------

### Motor

Tensor de correa	7700726440	VKM 16101 H	Mot. 1.9 D F8Q-1870 cc, polea móvil
Tensor de correa	7700735489	VKM 26102 H	Mot. 1.9 D F8Q-1870 cc, polea fija
Tensor de correa	7700875307	VKM 26125	Mot. 1.9 D F8Q, polea loca con dientes
Alternador lado opuesto		6202-2RSH/C3	
Alternador lado opuesto		6201-2RS1/C3LHT23	
Alternador lado polea		6203-2RSH/C3	

## KANGOO

### Eje delantero

Rueda delantera	7701464049	BAH-0094	(Uso alternativo BAH-0012 AD)
Suspensión - Kit	7701472254	VKDA 35607	Kit incluye accesorios

### Eje trasero

Rueda trasera	7701465735	BT2B 445539 CC	
Rueda trasera - Kit	7701205596	VKBA 976	Kit incluye accesorios
Rueda trasera - Kit	7701205499	VKBA 3506	P/versiones c/máx. capacidad de carga
Suspensión - Kit	7701464321	VKDA 27009	Kit incluye accesorios

# RENAULT



## Embrague

Empuje	7700725237	VKC 2191	A C/m, mot. 1.9
--------	------------	----------	-----------------

## Motor

Tensor de correa	7700726440	VKM 16101	Mot. 1.9 D F8Q-1870 cc y 1.9 DTi F9Q.
Tensor de correa	7700273277	VKM 16001	Mot. 1.4 E7J
Tensor de correa	7700108117	VKM 16020	Mot. 1.4 16V K4J710/711/712/713 y 1.6 16V K4M708/748
Tensor de correa	7700107150	VKM 26020	Mot. 1.4 16V K4J710/711/712/713 y 1.6 16V K4M708/748
Tensor de correa	7700735489	VKM 26102 H	Mot. 1.9 D F8Q-1870 cc
Tensor de correa	7700875307	VKM 26125	Mot. 1.9 D F8Q
Tensor de correa	7700100671	VKM 26115	Mot. 1.9 DTi F9Q
Tensor de correa	7700107249	VKM 26125	Mot. 1.9 D/TD F8Q/DTi F9Q
Tensor de correa	7700115862	VKM 16551	Mot. 1.9 dti F9Q
Tensor de correa	7700116054	VKM 26128	Mot. 1.9 dti F9Q
Alternador lado opuesto		6202-2RSH/C3	
Alternador lado opuesto		6201-2RS1/C3LHT23	
Alternador lado polea		6203-2RSH/C3	

## LAGUNA

### Eje delantero

Suspensión	7700777654	VKD 35002	
	7700803635		

## Embrague

Empuje	7700725237	VKC 2191	A C/m, mot. 1.8 y 2.0
	7700869415		
	7704001430		
Empuje	7700102781	VKC 2433	A C/m, mot. 1.8i y 2.0i

## Motor

Tensor de correa	7700108117	VKM 16020	Mot. 1.4 16V K4J710/711/712/713 y 1.6 16V K4M708/748
Tensor de correa	7700726440	VKM 16101 H	Mot. 1.8 y 2.0 N, polea móvil
Tensor de correa	7700107150	VKM 26020	Mot. 1.4 16V K4J710/711/712/713 y 1.6 16V K4M708/748
Tensor de correa	7700735486	VKM 26101 H	Mot. 1.8 y 2.0 N, polea fija
Tensor de correa	7439135036	VKM 16602	Mot. 1.9 N mot. N7Q y 2.0 16V mot. N7Q 700/704



Tensor de correa	7439146376	VKM 26602	Mot. 1.9 N mot. N7Q y 2.0 16V mot. N7Q 700/704
Tensor de correa	7700107249	VKM 26125	Mot. 1.9 Dti F9Q, polea loca
Tensor de correa	7700100671	VKM 26115	Mot. 1.9 Dti F9Q
Tensor de correa	7700726440	VKM 16101 H	Mot. 1.9 Dti F9Q
Tensor de correa	7700115862	VKM 16551	Mot. 1.9 dti F9Q
Tensor de correa	7700116054	VKM 26128	Mot. 1.9 dti F9Q
Tensor de correa	7700875305	VKM 26123	Mot. 2.0 F3R
Tensor de correa	7700872531/ 73531	VKM 16501	Mot. 2.2 TD G8T
Tensor de correa	7700857492	VKM 26500	Mot. 2.2 D G8T
Tensor de correa	7700862615	VKM 26501	Mot. 2.2 D G8T
Tensor de correa	9616660580	VKM 23900	Mot. 3.0 V6 24V mot. L7X
Tensor de correa	9616660780	VKM 23901	Mot. 3.0 V6 24V mot. L7X
Tensor de correa Poly-V	7700851321	VKM 36006	Mot. 1.8 N y 2.0 N
Tensor de correa Poly-V	7439146139	VKM 36003	Mot. 1.8 N7Q y 1.9 N
Tensor de correa Poly-V	7700860455	VKM 36008	Mot. 2.2 D, c/AA y DI/TD mot. G8T.706/790
Tensor de correa Poly-V	7700864573	VKM 36011	Mot. 2.2 D, c/AA y DI
Tensor de correa Poly-V	7700867985	VKM 36016	Mot. 1.9 Dti F9Q 716

## MASTER

### Eje delantero

Rueda delantera - Kit	7701205416	VKBA 3500	Mot. 2.5 dCl, 2.5 D y 2.8 dTi
Rueda delantera - Kit	7701206740	VKBA 3613	Mot. 2.2 dCl

### Eje trasero

Rueda trasera - Kit	7701205417	VKBA 3501	Mot. 2.5 dCl, 2.5 D y 2.8 dTi
Rueda trasera - Kit	7701206742	VKBA 3614	Mot. 2.2 dCl

### Embrague

Empuje	7700300039	VKC 2190	A C/m, mot. 2.0 y 2.2, todos mod.
--------	------------	----------	-----------------------------------

### Motor

Tensor de correa	7700115862	VKM 16551	Mot. 1.9 dTi F9Q
Tensor de correa	7700116054	VKM 26128	Mot. 1.9 dTi F9Q
Tensor de correa	7700852114	VKM 16212	Mot. 2.1 D J8S
Tensor de correa	7700721690	VKM 26211	Mot. 2.1 D J8S
Tensor de correa	7701040204	VKM 22385	Mot. 2.5 D S8U/748 Sofin, 2.5 TD S9U y 2.8 TDi S9W
Tensor de correa	5001001272	VKM 22380	Mot. 2.5 TD S9W



Tensor de correa Poly-V	7701035966	VKM 36001	Mot. 2.5 y 2.8 SOFIM, c/AA
Tensor de correa Poly-V	7701044676	VKM 36017	Mot. 2.5 D y 2.8 Dti
Tensor de correa Poly-V	500344132	VKM 02026	Mot. 2.8 Tdi S9W, c/AA

## MEGANE/ SCENIC

### Eje delantero

Rueda delantera	7701464049	BAH-0094	(Uso alternativo BAH-0012 AD)
Suspensión	7700803635	VKD 35002	
Suspensión - Kit	7700780875	VKDA 35615	Megane / Scenic, cazoleta de amortiguador y rodamiento
	7700777654		

### Eje trasero

Rueda trasera	7701465735	BT2B 445539 CC	
Rueda trasera - Kit	7701204667	VKBA 968	Scenic, frenos de tambor, sin ABS
Rueda trasera - Kit	7701205170	VKBA 3491	Scenic, frenos de tambor, con ABS
Suspensión - Kit	7701464321	VKDA 27009	Kit incluye accesorios

### Embrague

Empuje	7700102781	VKC 2433	A C/m, todos los mod.
--------	------------	----------	-----------------------

### Motor

Tensor de correa	7700736085	VKM 16000	Mot. 1.6 K7M/702/703/790
Tensor de correa	7700273277	VKM 16001	Mot. 1.4 E7J/726 y 1.6 K7M/720
Tensor de correa	7700108117	VKM 16020	Mot. 1.4 16V K4J710/711/712/713 y 1.6 16V K4M708/748
Tensor de correa	7700726440	VKM 16101 H	Mot. 1.6 K7M/720 y 2.0 F3R
Tensor de correa	7700107150	VKM 26020	Mot. 1.4 16V K4J710/711/712/713 y 1.6 16V K4M708/748
Tensor de correa	7700735486	VKM 26101 H	Mot. 2.0 F3R
Tensor de correa	7700736419	VKM 16112 H	Mot. 2.0 16V F7R, polea móvil
Tensor de correa	7700733489	VKM 26102 H	Mot. 2.0 16V F7R, polea fija
Tensor de correa	7700726440	VKM 16101 H	Mot. 1.9 D/TD F8Q, polea móvil
Tensor de correa	7700735486	VKM 26101 H	Mot. 1.9 D/TD F8Q, polea fija
Tensor de correa	7700115862	VKM 16551	Mot. 1.9 dTI F9Q
Tensor de correa	7700116054	VKM 26128	Mot. 1.9 dTI F9Q
Tensor de correa	7700875307	VKM 26125	Mot. 1.9 D/TD F8Q
Tensor de correa	7700875305	VKM 26123	Mot. 2.0 F3R
Tensor de correa	7700107249	VKM 26125	Mot. 1.9 Dti D F9Q y 2.0 16V F7R
Tensor de correa	7700100671	VKM 26115	Mot. 1.9 Dti D F9Q
Tensor de correa Poly-V	7700862108	VKM 36010	Mot. 1.6 K7M.702/703/720/790, c/AA y DH, > 08/96



Tensor de correa Poly-V	7700272972	VKM 36005	Mot. 1.6 K7M.702/703/720/791, c/AA y DH, 08/'96 >
Tensor de correa Poly-V	7700851321	VKM 36006	Mot. 2.0 F3R 750/751/752/796/797/798, c/AA
Tensor de correa Poly-V	7700867985	VKM 36016	Mot. 2.0 16V F7R.710/714, c/AA
Tensor de correa Poly-V	7700870937	VKM 36016	Mot. 1.9 D/TD F8Q.624/786, c/AA y F9Q 730/734
Tensor de correa Poly-V	7700861810	VKM 36018	Mot. 1.9 D/TD, c/AA

## R-4 / R-6

### Caja de velocidades

Eje primario delantero	0773230400	32304 J2/Q	
Eje primario del. y tras.	7730203	30203 J2	Caja veloc. 314 y 318
Eje primario trasero	0857615300	30203 J2	
Eje secundario delantero	0852957000	31305 J2	Caja veloc. 314 y 318

### Diferencial

Lateral corona der. e izq.	0857568100	30207 J2/Q	
Lateral corona der. e izq.	0773020600	30206 J2/Q	Caja veloc. 314 y 318

### Eje delantero

Rueda delantera palier	1018163	BA2B 440190 C	
------------------------	---------	---------------	--

### Eje trasero

Rueda trasera interior	7700501936	30205 J2/Q	
Rueda trasera exterior	7700502547	30204 J2/Q	

### Embrague

Empuje	7700519170	VKC 2080	A C/m
--------	------------	----------	-------

### Motor

Alternador lado opuesto	7702027884	6201-2RS1/C3LHT23	Argelite,> 04/'78
Alternador lado opuesto	2093148	6202-2RSH/C3	Argelite, 05/'78 >
Alternador lado polea	2018182	6203-2RSH/C3	Argelite e Indiel
Bomba de agua der. e izq.	A 939704	6202-Z	> '70
Caja de dirección	8528663	629	
Dinamo lado polea	2018182	6203-2RSH/C3	
Tensor correa bomba de agua		939705	6000





## R-9 / R-11/ R-19

### Eje delantero

Rueda delantera	7701464049	BAH-0094	R19 todos y R9 1996 > (uso alternativo BAH-0012 AD)
Rueda delantera	7701465181	BT2B 445620 BB	R9 >1996 y R11 todos los mod.
Suspensión	7700797666	VKD 35002	Para todos los mod.
Suspensión - Kit	7700780875 7700777654	VKDA 35615	R19, cazoleta de amortiguador y rodamiento

### Eje trasero

Rueda trasera	7701465735	BT2B 445539 CC	R9, R11 y R19
Suspensión - Kit	7701464321	VKDA 27009	Kit incluye accesorios

### Embrague

Empuje	7700725237	VKC 2191	A C/m, mot. 1.6
Empuje	7700576298	VKC 2115	A C/m, mot. 1.4

### Motor

Alternador lado opuesto		6202-2RSH/C3	
Alternador lado opuesto		6201-2RS1/C3LHT23	
Alternador lado polea		6203-2RSH/C3	
Tensor de correa	7700726440	VKM 16101 H	R 19 1.6 y 1.8 N mot. F-3P
Tensor de correa	7700735486	VKM 26101 H	R 19 1.6 y 1.8 N mot. F-3P
Tensor de correa	7700720366	VKM 16112 H	R 19 1.8 16V mot. F-7P
Tensor de correa	7700735489	VKM 26102 H	R 19 1.8 16V mot. F-7P
Tensor de correa	7700726440	VKM 16101 H	R 19 D, polea móvil
Tensor de correa	7700735486	VKM 26101 H	R 19 D, polea fija
Tensor de correa Poly-V	7700850603	VKM 36013 H	R 19 1.6 y 1.8 N
Tensor de correa Poly-V	7700852410	VKM 36012 H	R 19 D
Tensor de correa Poly-V	7700271618	VKM 36014 H	R 19 D

## R-12

### Caja de velocidades

Eje primario delantero	0773230400	32304 J2/Q
Eje primario trasero	7702027349	30203 J2
Eje secundario delantero	0852957000	31305 J2

### Diferencial

Lateral corona	7702027348	30207 J2/Q
----------------	------------	------------

**Eje delantero**

Rueda delantera	7702085446	6207 N/VP 089
-----------------	------------	---------------

**Eje trasero**

Rueda trasera interior	0857591700	30205 J2/Q
Rueda trasera exterior	7700502547	30204 J2/Q

**Embrague**

Empuje	7700519170	VKC 2080	A C/m, mot. 1.3
Empuje	7700676298	VKC 2115	A C/m, mot. 1.4
Empuje	7700725237	VKC 2191	A C/m, mot. 1.6

**Motor**

Alternador lado opuesto	0948162	6200-2RSH/C3	Ducellier y Marshall
Alternador lado opuesto		6202-2RSH/C3	Argelite e Indiel, '80 >
Alternador lado polea	2018182	6203-2RSH/C3	Argelite, Ducellier, Indiel y Marshall
Caja de dirección	7700509245	6201	

**R-18 / FUEGO**
**Caja de velocidades**

Eje primario trasero	7703090268	30205 J2/Q	Caja 4° veloc.
----------------------	------------	------------	----------------

**Diferencial**

Palier der. e izq.	7703090264	SET 10
Piñón trasero	7703090258	HM 89449/2/410/2/QCL7C
Lateral corona	7709090277	30207 J2/Q

**Eje delantero**

Rueda delantera	7703090222	BA2B 445533 A	Todos los mod.
-----------------	------------	---------------	----------------

**Eje trasero**

Rueda trasera interior	7703090268	30205 J2/QVB003	Fuego y R18
Rueda trasera exterior	7702053506	30204 J2/Q	Fuego y R18

**Embrague**

Empuje	7702058633	VKC 2115	A C/m, mot. 1.4 R18
Empuje	7700725237	VKC 2191	A C/m, mot. 1.6 R18
Empuje	7704001363	VKC 2189	A C/m, mot. 2.0, 2.2 y Fuego mot. 2.0

**Motor**

Embrague electromagnético AA	0770620120	6201-2RS1/C3LHT23	Ducellier
------------------------------	------------	-------------------	-----------

# RENAULT



Alternador lado opuesto	0770620120	6201-2RS1/C3LHT23	Ducellier
Alternador lado opuesto	2093148	6202-2RSH/C3	Indiel
Alternador lado polea	0770620320	6203-2RSH/C3	Ducellier
Alternador lado polea	2018182	6203-2RSH/C3	Indiel
Bomba de agua delantero	7703090027	6202-2Z/C3	
Bomba de agua trasero	7703090001	6202-RSH/C3	
Tensor de correa	7700692315	VKM 16200	Mot. 1.4 y 1.6 N, polea móvil
Tensor de correa	7700692315	VKM 16200	Mot. 2.0 y 2.2 N, polea móvil, '88 >
Tensor de correa	7700692315	VKM 16200	Fuego mot. 2.0 y 2.2 N, '81>
Tensor de correa	7700722452	VKM 16212	Mot. 2.1 D, polea móvil, '83 >
Tensor de correa	7700721690	VKM 26212	Mot. 2.1 D, polea fija, '83 >
Tensor de correa	7700722452	VKM 16210	Mot. Diesel, polea móvil
Tensor de correa	7700721690	VKM 26211	Mot. Diesel, polea fija

## R-21

### Diferencial

Lateral corona izq.	7703090277	30207 J2/Q	
---------------------	------------	------------	--

### Eje delantero

Rueda delantera	7703090222	BA2B 445533 A	
Suspensión	7700797666	VKD 35002	

### Embrague

Empuje	7704001363	VKC 2189	A C/m, mot. 2.0 y 2.2
Empuje	7700725237	VKC 2191	A C/m, mot. 1.6

### Motor

Alternador lado opuesto		6202-2RSH/C3	
Alternador lado polea		6203-2RSH/C3	
Tensor de correa	7700692315	VKM 16200	Mot. 2.0 y 2.2 Nafta, polea móvil
Tensor de correa	7700722452	VKM 16212	Mot. 2.1 D Nevada, polea móvil
Tensor de correa	7700721690	VKM 26212	Mot. 2.1 D Nevada, polea fija
Tensor de correa	7700722452	VKM 16210	Mot. 1.9 D, polea móvil
Tensor de correa	7700721690	VKM 26211	Mot. 1.9 D, polea fija

## SAFRANE

### Motor

Tensor de correa	7700872531	VKM 16501	Mot. 2.2 TD
Tensor de correa Poly-V	7439146139	VKM 36003	Mot. 1.8 N7Q



## TORINO

### Caja de velocidades

Eje de directa	2210117	6307 NR
Eje de directa a rodillos	2210160	K 28x35x18
Eje primario	2210117	6307 NR
Eje secundario del. y tras.	2210107	LM 67048/010/Q
Engranaje de 1°	2210144	K 40x45x27
Engranaje de 2°	2210129	K 45x50x17
Engranaje de 3°	2210153	K 37x42x17

### Diferencial

Lateral corona der. e izq.	52979	25577/2/25523/2/Q
----------------------------	-------	-------------------

### Eje delantero

Rueda delantera interior	2060040	15123/15245/Q
--------------------------	---------	---------------

### Embrague

Empuje	VKC 5009	C S/m, Torino 300
Empuje	VKC 5025	R S/m, Torino 300, 380 y TS, '70 > '73
Empuje	VKC 5014	R S/m, Torino TSX, GR, ZX y TS, '77 > '79

### Motor

Alternador lado opuesto	2093143	6202-2RSH/C3	Argelite, 08/'75 >
Alternador lado opuesto	2092571	6201-2RS1/C3LHT23	Argelite, > 08/'75
Alternador lado opuesto	2093143	6202-2RSH/C3	Mod. TSX, ZX y GR
Alternador lado polea	2018182	6203-2RSH/C3	Argelite e Indiel

## TRAFIC

### Caja de velocidades

Eje secundario delantero	7703090309	NU 2205 ECP	Caja 5° veloc.
--------------------------	------------	-------------	----------------

### Diferencial

Lateral corona der. e izq.	7703090216	32009 X/Q
Planetario largo	7703090220	6006-2RS1

### Eje trasero

Rueda trasera exterior	7703090268	30205 J2/QVB003
Rueda trasera interior	7703090341	32007 X/QBV003

### Embrague

Empuje	7704001363	VKC 2189	A C/m, mot. 2.0 y 2.2
--------	------------	----------	-----------------------

# RENAULT



Empuje	7702058633	VKC 2115	A C/m, mot. 1.4
Guía embrague	7703090115	6203-2RS1/MT59	

## Motor

Alternador lado opuesto	2093148	6202-2RSH/C3	Argelite e Indiel
Alternador lado polea	2018182	6203-2RSH/C3	Argelite e Indiel
Tensor de correa	7700692315	VKM 16200	Mot. 2.2 N, polea móvil, > mot. F00305272
Tensor de correa	7700745215	VKM 16204	Mot. 2.2 N, polea móvil, mot. 305273 >
Tensor de correa	7700722452	VKM 16210	Mot. 2.1 D, polea móvil, > 01/'95
Tensor de correa	7700721690	VKM 26211	Mot. 2.1 D, polea fija
Tensor de correa	7700722452	VKM 16212	Mot. 2.1 D, polea móvil, 02/'95 >
Tensor de correa	7700745215	VKM 16204	Mot. 2.0 y 2.2 N, '95 >
Tensor de correa	5001001259	VKM 22385	Mot. 2.5 D, polea móvil, p/mot. 750/752
Tensor de correa	5001001272	VKM 22380	Mot. 2.5 D, polea fija, p/mot. 750/752
Tensor de correa Poly-V	7701035966	VKM 36001	Mot. 2.5 D

## TWINGO

### Eje delantero

Rueda delantera	7701465181	BT2B 445620 BB	
Suspensión - Kit	7700827435	VKDA 35600	Kit incluye accesorios

### Eje trasero

Rueda trasera	7701465735	BT2B 445539 CC	
---------------	------------	----------------	--

### Embrague

Empuje	7700725237	VKC 2191	A C/m
--------	------------	----------	-------

## Motor

Tensor de correa	7700726440	VKM 16101 H	Mot. 1.6 N F2N/F3P-714
Tensor de correa	7700735486	VKM 26101 H	Mot. 1.6 N F2N/F3P-714
Tensor de correa	7700736085	VKM 16000	Mot. 1.1 D7F
Tensor de correa Poly-V	7700858358	VKM 36007	Mot. 1.3, s/AA
Tensor de correa Poly-V	7700272652	VKM 36004	Mot. 1.3, c/AA, correa p/alternador
Tensor de correa Poly-V	7700860884	VKM 36009	Mot. 1.3, c/AA, correa p/AA



## MAESTRO

### Eje delantero

Rueda delantera - Kit		VKBA 1452	Todos los mod. - kit incluye accesorios
Suspensión	ADU 4620	VKD 35012	

### Eje trasero

Rueda trasera - Kit		VKBA 937	Todos los mod.
Rueda trasera - Kit		VKBA 1453	Solo mod. furgonetas

### Embrague

Empuje	GRB 240/GRB 241	VKC 2195 C	Mot. 1.3 y 1.6
Empuje		VKC 3617	Mot. 2.0 y 2.0 D

### Motor

Tensor de correa	CAM 9135	VKM 17200	Motor 1.6 16H
------------------	----------	-----------	---------------

## SERIE 100

### Eje delantero

Rueda delantera - Kit		VKBA 1452	Mod. 111, 114 y 114 D
-----------------------	--	-----------	-----------------------

### Eje trasero

Rueda trasera		BA1B 633299 B	Mod. 111, 114 y 114 D
---------------	--	---------------	-----------------------

### Embrague

Empuje	GRB 90250	VKC 2516	Todos los mod.
--------	-----------	----------	----------------

### Motor

Tensor de correa	CDU 3559	VKM 17300	Mot. 1.1 11K2 y 1.4 8V 14K2
Tensor de correa	CDU 3558	VKM 17310	Mot. 1.4 16V 14K4 DOHC
Tensor de correa	LHP 10013	VKM 13120	Mot. 1.4 D K9A y 1.5 D VJZ
Tensor de correa	LHV 100080	VKM 23120	Mot. 1.4 D K9A y 1.5 D VJZ

## SERIE 200 / ROVER 25

### Eje delantero

Rueda delantera - Kit		VKBA 1374	Serie 200 XW/RF/Rover 25 RF
Suspensión	EGP 1557	VKD 35011	Serie 200, todos los mod.

### Eje trasero

Rueda trasera - Kit		VKBA 3460	Serie 200 XW/RF/Rover 25 RF, c/ABS, frenos a disco
---------------------	--	-----------	--

# ROVER



Rueda trasera - Kit		VKBA 3610	Serie 200 XW/RF/Rover 25 RF, c/ABS, frenos de tambor
Rueda trasera - Kit		VKBA 3457	Serie 200 RF/Rover 25 RF, s/ABS

## Embrague

Empuje	GRB 90258	VKC 2538	Mod. 220, 218 1.9 D y TD
Empuje	GRB 90250	VKC 2516	Mod. 214 y 214 16V

## Motor

Tensor de correa	CDU 3559	VKM 17300	Motor 1.4 8V 14K2
Tensor de correa	CDU 3558	VKM 17310	Motor 1.4 16V 14K4 y 1.6 16V 16K4 DOHC
Tensor de correa	CDU 3558	VKM 17310	Motor 1.8 16V 18K4 DOHC, excepto VVC
Tensor de correa	LHP 10010	VKM 13241	Motor 1.8 TD 8A8 XUD7T y 1.9 D D9B XUD9
Tensor de correa	LHP 100070	VKM 23241	Motor 1.8 TD 8A8 XUD7T y 1.9 D D9B XUD9
Tensor de correa Poly-V	PQR 10004	VKM 37003	Motor 1.6

## SERIE 400 / ROVER 45

### Eje delantero

Rueda delantera - Kit		VKBA 1374	Serie 400 XW - kit incluye accesorios
Rueda delantera - Kit		VKBA 3461	Serie 400 RT/Rover 45 RT
Suspensión	EGP 1557	VKD 35011	Serie 400, todos los mod.

### Eje trasero

Rueda trasera - Kit		VKBA 3457	Serie 400 XW/RT/Rover 45 RT, s/ABS-
Rueda trasera - Kit		VKBA 3460	Serie 400 XW/RT/Rover 45 RT, c/ABS, frenos a disco
Rueda trasera - Kit		VKBA 3610	Serie 400 XW/RT/Rover 45 RT, c/ABS, frenos de tambor
Rueda trasera - Kit		VKBA 3611	Serie 400 XW/RT/Rover 45 RT, c/ABS, frenos a disco, transm. autom.

## Embrague

Empuje	GRB 90250	VKC 2516	Mod. 414 y 416
Empuje	GRB 90258	VKC 2538	Mod. 420, 418 1.9 D y TD

## Motor

Tensor de correa	CDU 3559	VKM 17300	Motor 1.4 8V 14K2
Tensor de correa	CDU 3558	VKM 17310	Motor 1.4 16V 14K4 y 1.6 16V 16K4 DOHC



Tensor de correa	CDU 3558	VKM 17310	Motor 1.8 16V 18K4 DOHC, excepto VVC
Tensor de correa	LHP 10010	VKM 13241	Motor 1.8 TD 8A8 XUD7T y 1.9 D D9B XUD9
Tensor de correa	LHP 100070	VKM 23241	Motor 1.8 TD 8A8 XUD7T y 1.9 D D9B XUD9
Tensor de correa Poly-V	PQR 10004	VKM 37003	Motor 1.6

## SERIE 600

### Eje delantero

Rueda delantera - Kit		VKBA 3250	600 RH
-----------------------	--	-----------	--------

### Eje trasero

Rueda trasera - Kit		VKBA 3251	Todos los mod. RH, sin ABS
Rueda trasera - Kit		VKBA 3462	Mod. RH 1.8, 2.0 y 2.3, > chasis N° 144844, c/ABS
Rueda trasera - Kit		VKBA 3463	Mod. RH 1.8, 2.0 y 2.3, chasis N° 144845 >, c/ABS
Rueda trasera - Kit		VKBA 3498	Mod. RH 2.0 T y 2.0 D, > chasis N° 246796, c/ABS
Rueda trasera - Kit		VKBA 3463	Mod. RH 2.0 T y 2.0 D, chasis N° 246797 >, c/ABS

### Embrague

Empuje	GRB 90258	VKC 2538	620 T 20T4
Empuje	GRB 90254	VKC 3577	620 F20 y 623 H23

### Motor

Tensor de correa	LHP 100440	VKM 73600	Mot. 1.8 F18, 2.0 F20 y 2.3 H23
Tensor de correa	LHP 100490	VKM 73011	Mot. 1.8 F18, 2.0 F20 y 2.3 H23

## SERIE 800

### Eje trasero

Rueda trasera - Kit		VKBA 1468	800 RS, rueda izq.
Rueda trasera - Kit		VKBA 1469	800 RS, rueda der.

### Embrague

Empuje	GRB 90254	VKC 3577	827 6 V C27A
Empuje	GRB 90258	VKC 2538	800 y 800 T 20H/20M4

### Motor

Tensor de correa	XHM 461	VKM 73001	Mot. 2.5 V6 C25 y 2.7 V6 C27
Tensor de correa Poly-V	PQR 10013	VKM 37002	Mot. 2.5 D



# SAAB



## Serie 9.3

### Eje delantero

Rueda delantera		BAH-0043	Todos los mod.
Suspensión	4246377	VKD 35032	Todos los mod.

### Eje trasero

Rueda trasera		BAR-0042 AB	Todos los mod.
---------------	--	-------------	----------------

## Serie 9.5

### Eje delantero

Rueda delantera		BAH-0043	Todos los mod.
Suspensión	4246377	VKD 35032	Todos los mod.

### Eje trasero

Rueda trasera		BAR-0042 AB	> '98
Rueda trasera		BAR-0042 AC	'99 >

## Serie 900

### Eje delantero

Rueda delantera		BAH-0043	Todos los mod.
Suspensión	4246377	VKD 35032	Todos los mod.

### Eje trasero

Rueda trasera		BAR-0042 AB	> '98
---------------	--	-------------	-------

### Embrague

Empuje	8732232	VKC 2238	Mot. 2.0, 2.3 y 2.5
--------	---------	----------	---------------------

## Serie 9000

### Eje delantero

Rueda delantera		BARB 633873 B	Todos los mod.
Suspensión - Kit	4106969	VKDC 35420	Todos los mod. - kit incluye accesorios

### Eje trasero

Rueda trasera		BAFB 633903 B	> '98
---------------	--	---------------	-------

### Embrague

Empuje	8721995	VKC 2218	Todos los mod.
--------	---------	----------	----------------



## ALHAMBRA

### Eje delantero

Rueda delantera - Kit	7MO 498 625	VKBA 3449	Todos los mod. - kit incluye accesorios
Suspensión - Kit		VKDA 35110	Kit de rodamiento mas cazoleta - kit incluye accesorios

### Eje trasero

Rueda trasera - Kit	7MO 598 625	VKBA 3450	Todos los mod. - kit incluye accesorios
---------------------	-------------	-----------	---

### Motor

Tensor de correa		VKM 11115	Mot. 1.8 T 20V AJH
Tensor de correa		VKM 21115	Mot. 1.8 T 20V AJH
Tensor de correa	06B109243 A	VKM 11116	Mot. 1.8 AWC
Tensor de correa	026109243 E	VKM 11000	Mot. 2.0 ADY
Tensor de correa	028109243 E	VKM 11014	Mot. 1.9 Tdi 1Z/AFN/AHU, '96 > '99
Tensor de correa	28109244	VKM 21012	Mot. 1.9 Tdi 1Z/AFN/AHU, '96 > '99
Tensor de correa	045109244 A	VKM 21142	Mot. 1.9 Tdi ANU/AUY, '01>
Tensor de correa Poly-V	028145278 E	VKM 31004	Mot. 2.0 ADY y 1.9 Tdi 1Z /AFN/AHU
Tensor de correa Poly-V	06A903315 E	VKM 31011	Mot. 1.8 T 20V y 2.0

## CORDOBA

### Eje delantero

Rueda delantera		BAHB 311443 B	Todos los mod.
Suspensión	6NO 412 249 B	VKD 35025	Todos los mod.
Suspensión - Kit		VKDA 35115	Kit de rodamiento mas cazoleta

### Eje trasero

Rueda trasera interior		BT1B 328688 AC/Q	> '99
Rueda trasera exterior		LM 11749/710/QVC027	> '99
Rueda trasera	6XO 501 611	BAF-4139 C/VK210	'00 >, s/BS (producción nacional)
Rueda trasera	6XO 501 611 A	BAF-0058 B/VK210	'00 >, c/ABS (producción nacional)

### Embrague

Empuje	085 141 165 E	VKC 2220	Mot. 1.6 ABU
Empuje	020 141 165 H	VKC 2195	Mot. 1.6 1F, 1.8 ABS/16V ADL y 1.9 D 1Y/TD AAZ

### Motor

Tensor de correa	036109244	VKM 21122	Mot. 1.4 16V AFH
Tensor de correa	030109243 D/F/J/K	VKM 11106	Mot. 1.0 AER, 09/'96 > 06/'98



Tensor de correa	030109243 D/F/J/K	VKM 11106	Mot. 1.4 AEX/AKV/ANX/APQ, 09/'96 > 06/'98
Tensor de correa	030109243 D/F/J/K	VKM 11106	Mot. 1.6 AEE/ALM
Tensor de correa	026109243 E	VKM 11000	Mot. 1.6 AFT/1F y 1.8 ABS/ACC/ADZ
Tensor de correa	026109243 E	VKM 11000	Mot. 2.0 2E/AGG
Tensor de correa	051109243	VKM 11020	Mot. 1.8 16V ADL, '93 > '96
Tensor de correa	051109243 A	VKM 11021	Mot. 2.0 16V ABF, '93 >
Tensor de correa	06B109243	VKM 11115	Mot. 1.8 AQX
Tensor de correa	06B109477	VKM 21115	Mot. 1.8 AQX
Tensor de correa	028109243 E/F	VKM 11014	Mot. 1.9 D 1Y y 1.9 Sdi AEY, > '98
Tensor de correa	28109244	VKM 21012	Mot. 1.9 Sdi AEY, > '98
Tensor de correa	038109243 G	VKM 11130	Mot. 1.9 Sdi AGP/AQM, '99 >
Tensor de correa	58109244	VKM 21004	Mot. 1.9 Sdi AGP/AQM, '99 >
Tensor de correa	038109244 B/H	VKM 21130	Mot. 1.9 Sdi AGP/AQM, '99 >
Tensor de correa	028109243 E/F	VKM 11014	Mot. 1.9 TD AAZ, hasta 08/'97
Tensor de correa	028109243 E/F	VKM 11014	Mot. 1.9 Tdi 1Z/AFN/AHU/ALE, > '98
Tensor de correa	28109244	VKM 21012	Mot. 1.9 Tdi 1Z/AFN/AHU/ALE, > '98
Tensor de correa	038109243 G	VKM 11130	Mot. 1.9 TDI AGR/ALH/ASV, '99 >
Tensor de correa	58109244	VKM 21004	Mot. 1.9 TDI AGR/ALH/ASV, '99 >
Tensor de correa Poly-V	028145278 E	VKM 31004	Todos los motores
Tensor de correa Poly-V	06A903315 E	VKM 31011	Mot. 1.8 T 20V y 2.0

## IBIZA

### Eje delantero

Rueda delantera		BAHB 311443 B	
Suspensión	6NO 412 249 B	VKD 35025	Todos los mod.
Suspensión - Kit		VKDA 35115	Kit de rodamiento mas cazoleta

### Eje trasero

Rueda trasera interior		BT1B 328688 AC/Q	
Rueda trasera exterior		LM 11749/710/QVC027	

### Embrague

Empuje	085 141 165 E	VKC 2220	Mot. 1.0 AAU, 1.4 ABD y 1.6 ABU
Empuje	020 141 165 H	VKC 2195	Mot. 1.6 1F, 1.8 16V ADL y 1.9 D 1Y/TD AAZ

### Motor

Tensor de correa	036109244	VKM 21122	Mot. 1.4 16V AFH
Tensor de correa	030109243 D/F/J/K	VKM 11106	Mot. 1.0 AER, 09/'96 > 06/'98
Tensor de correa	030109243 D/F/J/K	VKM 11106	Mot. 1.4 AEX/AKV/ANX/APQ, 09/'96 > 06/'98



Tensor de correa	030109243 D/F/J/K	VKM 11106	Mot. 1.6 AEE/ALM
Tensor de correa	026109243 E	VKM 11000	Mot. 1.6 AFT/1F y 1.8 ABS/ACC/ADZ
Tensor de correa	026109243 E	VKM 11000	Mot. 2.0 2E/AGG
Tensor de correa	051109243	VKM 11020	Mot. 1.8 16V ADL, '93 > '96
Tensor de correa	051109243 A	VKM 11021	Mot. 2.0 16V ABF, '93 >
Tensor de correa	06B109243	VKM 11115	Mot. 1.8 AQX
Tensor de correa	06B109477	VKM 21115	Mot. 1.8 AQX
Tensor de correa	028109243 E/F	VKM 11014	Mot. 1.9 D 1Y y 1.9 Sdi AEY, > '98
Tensor de correa	28109244	VKM 21012	Mot. 1.9 Sdi AEY, > '98
Tensor de correa	038109243 G	VKM 11130	Mot. 1.9 Sdi AGP/AQM, '99 >
Tensor de correa	58109244	VKM 21004	Mot. 1.9 Sdi AGP/AQM, '99 >
Tensor de correa	038109244 B/H	VKM 21130	Mot. 1.9 Sdi AGP/AQM, '99 >
Tensor de correa	028109243 E/F	VKM 11014	Mot. 1.9 TD AAZ, > 08/'97
Tensor de correa	028109243 E/F	VKM 11014	Mot. 1.9 Tdi 1Z/AFN/AHU/ALE, > '98
Tensor de correa	28109244	VKM 21012	Mot. 1.9 Tdi 1Z/AFN/AHU/ALE, > '98
Tensor de correa	038109243 G	VKM 11130	Mot. 1.9 TDI AGR/ALH/ASV, '99 >
Tensor de correa	58109244	VKM 21004	Mot. 1.9 TDI AGR/ALH/ASV, '99 >
Tensor de correa Poly-V	028145278 E	VKM 31004	Todos los motores
Tensor de correa Poly-V	06A903315 E	VKM 31011	Mot. 1.6, 1.8 y 1.8T

## INCA

### Eje delantero

Rueda delantera	BAHB 311443 B	
Suspensión - Kit	VKDA 35110	Kit de rodamiento más cazoleta

### Eje trasero

Rueda trasera interior	BT1B 328688 AC/Q	> chasis N° 9K-V-015943-9K-X023408
Rueda trasera exterior	LM 11949/910/Q	> chasis N° 9K-V-015943-9K-X023408
Rueda trasera - Kit	VKBA 3570	Chasis N° 9K-X023409 >

### Embrague

Empuje	085 141 165 E	VKC 2220	Mot. 1.6
Empuje	020 141 165 H	VKC 2195	Mot. 1.9 D

### Motor

Tensor de correa	030109243 D/F/J/K	VKM 11106	Mot. 1.4 AEX/AKV/APQ, 11/'95 > '99
Tensor de correa	026109243 E	VKM 11000	Mot. 1.6 1 F
Tensor de correa	030109243 D/F/J/K	VKM 11106	Mot. 1.6 AEE
Tensor de correa	028109243 E/F	VKM 11014	Mot. 1.7 SDi D AHB, 09/'96 > '99
Tensor de correa	028109244	VKM 21012	Mot. 1.7 SDi D AHB, 09/'96 > '99
Tensor de correa	028109243 E/F	VKM 11014	Mot. 1.9 D 1Y y 1.9 Sdi AEY, > '99

## SEAT



Tensor de correa	58109244	VKM 21004	Mot. 1.9 Sdi AEY
Tensor de correa Poly-V	028145278 E	VKM 31004	Todos los mot.es

### LEON

#### Eje delantero

Rueda delantera - Kit	1JO 498 625	VKBA 3455	Todos los mod. - kit incluye accesorios
Suspensión - Kit		VKDA 35113	Kit de rodamiento mas cazoleta

#### Eje trasero

Rueda trasera		BAF-4104 BBX	Todos los mod.
---------------	--	--------------	----------------

#### Motor

Tensor de correa	036109243 E	VKM 11120	Mot. 1.4 16V AHW
Tensor de correa	036109243 F	VKM 11121	Mot. 1.4 16V AHW
Tensor de correa	036109244 C/D	VKM 21120	Mot. 1.4 16V AHW
Tensor de correa	036109181 A	VKM 21121	Mot. 1.4 16V AHW
Tensor de correa	06B109243	VKM 11115	Mot. 1.8 AGN/AJQ, hasta chasis N° 1M-YB088000
Tensor de correa	06B109243 A	VKM 11116	Mot. 1.8 AGN/AJQ, desde chasis N° 1M-YB088001
Tensor de correa	06B109477	VKM 21115	Mot. 1.8 AGN/AJQ
Tensor de correa	038109243 G	VKM 11130	Mot. 1.9 Sdi AQM y 1.9 Tdi AGR/ALH/AHF
Tensor de correa Poly-V	06A903315 E	VKM 31011	Mot. 1.6 y 1.8 20V

### TOLEDO

#### Eje delantero

Rueda delantera		BAHB 311443 B	Mot. 1.6, 1.8, 1.8 16V, 1.9 D. 1.9 TD y 2.0, > '98
Rueda delantera - Kit		VKBA 1491	Mot. 2.0 16V, > '98
Rueda delantera - Kit	1JO 498 625	VKBA 3455	Todos los mod., '99 >
Suspensión - Kit		VKDA 35110	Todos los mod., > '98 kit de rodamiento mas cazoleta
Suspensión - Kit		VKDA 35113	Todos los mod., '98 > kit de rodamiento mas cazoleta

#### Eje trasero

Rueda trasera interior		BT1B 328688 AC/Q	Todos los mod., > '98
Rueda trasera exterior		LM 11749/710/QVC027	Todos los mod., > '98
Rueda trasera		BAF-4104 BBX	Todos los mod., > '99



### Embrague

Empuje	020 141 165 H	VKC 2195	
Empuje	02A 141 165 G	VKC 2241	Mot. 2.0 16V ABF

### Motor

Tensor de correa	036109243 E	VKM 11120	Mot. 1.4 16V AHW
Tensor de correa	036109243 F	VKM 11121	Mot. 1.4 16V AHW
Tensor de correa	036109244 C/D	VKM 21120	Mot. 1.4 16V AHW
Tensor de correa	036109181 A	VKM 21121	Mot. 1.4 16V AHW
Tensor de correa	026109243 E	VKM 11000	Mot. 1.6 1F/EZ/ABN/AFT/AKS, > '98
Tensor de correa	06A109479 A	VKM 11113	Mot. 1.6 AEH/AKL, desde 10/'98 > '99
Tensor de correa	051109243	VKM 11020	Mot. 1.8 16V KR/PL, '91 > 03/'94
Tensor de correa	06B109243	VKM 11115	Mot. 1.8 AGN/AJQ, > chasis N° 1M-YB088000
Tensor de correa	06B109243 A	VKM 11116	Mot. 1.8 AGN/AJQ, chasis N° 1M-YB088001 >
Tensor de correa	06B109477	VKM 21115	Mot. 1.8 AGN/AJQ
Tensor de correa	051109243 A	VKM 11021	Mot. 2.0 16V ABF
Tensor de correa	58109244	VKM 21004	Mot. 1.9 Sdi AGP
Tensor de correa	038109244 B	VKM 21130	Mot. 1.9 Sdi AGP
Tensor de correa	028109243 E/F	VKM 11014	Mot. 1.9 Tdi 1Z y AFN, > '98
Tensor de correa	28109244	VKM 21012	Mot. 1.9 Tdi 1Z y AFN, > '98
Tensor de correa	038109243 G	VKM 11130	Mot. 1.9 Tdi ALH, > '99 y AGR/AHF, '98 >
Tensor de correa	58109244	VKM 21004	Mot. 1.9 Tdi ALH, > '99 y AGR/AHF, '98 >
Tensor de correa	038109244 B	VKM 21130	Mot. 1.9 Tdi ALH, > '99 y AGR/AHF, '98 >
Tensor de correa	038109244 E	VKM 21131	Mot. 1.9 Tdi ALH, > '99 y AGR/AHF, '98 >
Tensor de correa Poly-V	028145278 E	VKM 31004	Todos los mottres
Tensor de correa Poly-V	38145276+38145291		VKM 31002 Mot. 1.9 Tdi AHF
Tensor de correa Poly-V	06A903315 E	VKM 31011	Mot. 1.6 y 1.8 20V

## SUBARU



### IMPREZA

#### Motor

Tensor de correa	13069 - AA034	VKM 78000	Mot. 1.6 EJ16E, 1.8 EJ18E y 2.2 EJ22E
Tensor de correa	13073 - 11081	VKM 88000	Mot. 1.6 EJ16E, 1.8 EJ18E y 2.2 EJ22E
Tensor de correa	13085 - AA010	VKM 88001	Mot. 1.6 EJ16E, 1.8 EJ18E y 2.2 EJ22E

### LEGACY

#### Embrague

Empuje	30502-AA051 / 060	VKC 3613	Mot. 1.8 y 2.0 N
--------	-------------------	----------	------------------



## BALENO

### Motor

Tensor de correa	12810 - 71C00	VKM 76001	Mot. 1.5 SY415 y 1.6 SY416
------------------	---------------	-----------	----------------------------

## SIDEKICK

### Motor

Tensor de correa	12810 - 82001/2/3	VKM 76202	Mot. 1.6 TA01C/V
------------------	-------------------	-----------	------------------

## SWIFT

### Eje delantero

Rueda delantera - Kit		VKBA 3714	Mod. SF 413 - kit incluye accesorios
Rueda delantera		BAH-0058	Mod. Gti SF 413

### Eje trasero

Rueda trasera - Kit		VKBA 3715	Mod. SF 413 - kit incluye accesorios
---------------------	--	-----------	--------------------------------------

### Embrague

Empuje	09269 - 28006	VKC 3623	Mot. 1.3 y 1.3 DOHC
Empuje	09269-28004	VKC 3567	SA413

### Motor

Tensor de correa	12810 - 86500/1	VKM 76203	Mot. 1.0 G10
Tensor de correa	12810 - 53B01	VKM 76200	Mot. 1.3 G13 DOHC
Tensor de correa	12810 - 82001/2/3	VKM 76202	Mot. 1.3 G13 SOHC
Tensor de correa	12810 - 71C00	VKM 76001	Mot. 1.6 G16

## VITARA

### Eje delantero

Rueda delantera		BTHB 1866046 AA/QVC025	Mod. Vitara y Gran Vitara, 01/88 >12/96
-----------------	--	------------------------	---

### Embrague

Empuje	09269 - 35004	VKC 3564	Mot. 1.6 mod. SE416
--------	---------------	----------	---------------------

### Motor

Tensor de correa	12810 - 82001/2/3	VKM 76202	Mot. 1.6 TA01C/V
Tensor de correa	12810 - 71C00	VKM 76001	Mot. 1.6 TA02C/V y TD01V





## CELICA

### Eje delantero

Rueda delantera	BAH-0041	AT200/ST202 s/suspension reforzada
Rueda delantera - Kit	VKBA 3344	ST202/ST205 c/suspension reforzada

### Eje trasero

Rueda trasera	BAH-0041	ST205
Rueda trasera - Kit	VKBA 3234	AT200/ST202 - kit incluye accesorios

### Embrague

Empuje	31230-32060	VKC 3625
--------	-------------	----------

### Motor

Tensor de correa	13505-74010/11	VKM 71003	Mot. 2.0 ST202/ST203 3S-FE
Tensor de correa	13505-88480	VKM 71013	Mot. 2.0 ST205 3S-GTE
Tensor de correa	13503-63021	VKM 81004	Mot. 2.0 ST202/ST203 3S-FE
Tensor de correa	13505-74010/11	VKM 71003	Mot. 2.2 ST204 5S-FE
Tensor de correa	13503-63021	VKM 81004	Mot. 2.2 ST204 5S-FE

## CAMRY

### Eje delantero

Rueda delantera - Kit	VKBA 3237	Sedan SXV10/VCV10
-----------------------	-----------	-------------------

### Eje trasero

Rueda trasera - Kit	VKBA 3240	Sedan SXV10/VCV10
---------------------	-----------	-------------------

### Embrague

Empuje	31230-32060	VKC 3625	Mot. 1.8 y 2.0 '90 >
--------	-------------	----------	----------------------

### Motor

Tensor de correa	13505 - 74010	VKM 71003	Mot. 1.8 SV40 4S-FE > 11/'95
Tensor de correa	13503 - 63010,	VKM 81004	Mot. 1.8 SV40 4S-FE > 11/'95
Tensor de correa	13505 - 74010	VKM 71003	Mot. 2.0 SV41-43 3S-FE > 11/'95
Tensor de correa	13503 - 63010,	VKM 81004	Mot. 2.0 SV41-43 3S-FE > 11/'95
Tensor de correa	13505-74010/11	VKM 71003	Mot. 2.2 SXV10/SXV20 5S-FE
Tensor de correa	13503-63021	VKM 81004	Mot. 2.2 SXV10/SXV20 5S-FE
Tensor de correa	13505 - 64011,	VKM 71100	Mot. 2.2 D CV40/CV43 3C-T > 11/'95
Tensor de correa	13503 - 64010,	VKM 81100	Mot. 2.2 D CV40/CV43 3C-T, > 11/'95
Tensor de correa	13505-62031/50/60	VKM 71004	Mot. 3.0 MCV20 1MZ-FE
Tensor de correa	13503-62010/30	VKM 81000	Mot. 3.0 MCV20 1MZ-FE



## COASTER

### Motor

Tensor de correa	13505 - 17010,	VKM 71012	Mot. 4.2 D HDB5# 1HD-T, 01/'93 > 06/'94
Tensor de correa	13505 - 17010,	VKM71012	Mot. 4.2 D HZB4#/HZB5# 1HZ, 01/'93 > 06/'94

## COROLLA

### Eje delantero

Rueda delantera - Kit		VKBA 3729	EE110/EE111/AE110/AE10#/AE111/ CE110, con ABS
Rueda delantera - Kit		VKBA 3730	EE110/EE111/AE110/AE10#/AE111/ CE110, sin ABS
Suspensión - Kit		VKDC 81103	EE100, mot. 1.3 2E

### Eje trasero

Rueda trasera - Kit		VKBA 3731	EE110/EE111/AE110/AE10#/AE111/ CE110/CE100
---------------------	--	-----------	---

### Embrague

Empuje	31230-12040	VKC 3556	Mot. 1.5 y 1.6 EE110/EE111
Empuje	31230-05010	VKC 3622	Mot. 1.3 AE110/AE111

### Motor

Tensor de correa	13505-11020	VKM 71201	Mot. 1.3 2E EE110
Tensor de correa	13503-10021	VKM 81201	Mot. 1.3 2E EE110
Tensor de correa	13505-11050	VKM 71400	Mot. 1.3 4E FE EE111
Tensor de correa	13503-11040	VKM 81400	Mot. 1.3 4E FE EE111
Tensor de correa	13505-15050	VKM 71007	Mot. 1.5 5A FE AE110 y 1.6 4A-FE AE111
Tensor de correa	13505-15050	VKM 71007	Mot. 1.8 7A FE AE93
Tensor de correa	13505-64011 / 021	VKM 71100	Mot. 1.8 D 1C CE90/CE95/CE96/CE97 y 2.0 D 2C
Tensor de correa	13503-64010	VKM 81100	Mot. 1.8 D 1C CE90/CE95/CE96/CE97 y 2.0 D 2C
Tensor de correa	13503-64020	VKM 81100	Mod. Corolla q.6 mot. 1.8 y 2.0

## CORONA

### Motor

Tensor de correa	13505-15050	VKM 71007	Mot. 1.6 4A-FE AT210
Tensor de correa	13505-64011	VKM 71100	Mot. 2.0 D 2C CT190

# TOYOTA



Tensor de correa	13503-64010	VKM 81100	Mot. 2.0 D 2C CT190
Tensor de correa	13505-74010/11	VKM 71003	Mot. 2.0 3S-FE ST210
Tensor de correa	13503-63021	VKM 81004	Mot. 2.0 3S-FE ST210

## HILUX

### Eje delantero

Rueda delantera interior	LM 102949/910/Q	KZN130/VZN130/LN108/LN110/LN130
Rueda delantera exterior	JLM 104948 AA/910 AA/Q	KZN130/VZN130/LN108/LN110/LN130
Rueda delantera interior	LM 48548/510/Q	LN85/LN90/YN85/YN90
Rueda delantera exterior	M 12649/610/Q	LN85/LN90/YN85/YN90
Rueda delantera interior	LM 102949/910/Q	RN106/RN110/YN110
Rueda delantera exterior	JLM 104948 AA/910 AA/Q	RN106/RN110/YN110

### Eje trasero

Rueda trasera	6308-2RS1/C5	KZN130/VZN130/LN85/LN90/ YN85/YN90
Rueda trasera	6308-2RS1/C5	LN108/LN105/LN110/LN130/RN106/ YN106/YN110

### Embrague

Empuje	31230-35050	VKC 3628	Mot. 2.8 LN105/LN106/LN108/LN110/ LN111
Empuje	31230-35070/80	VKC 3615	Moto 2.4 RN80/RN85/LN80/LN85/LN90

### Motor

Tensor de correa	13505-54020/21	VKM 71002	Mot. 2.4 D LN80/LN85/LN90/ LN10# 2L-2400 cc
Tensor de correa	13503 - 54030	VKM 81002	Mot. 2.4 D LN80/LN85/LN90/ LN10# 2L-2400 cc
Tensor de correa	13505-54020/21	VKM 71002	Mot. 2.8 D LN81/LN86/LN10#/ LN13# 3L-2800 cc
Tensor de correa	13503 - 54030	VKM 81002	Mot. 2.8 D LN81/LN86/LN10#/ LN13# 3L-2800 cc
Tensor de correa	13505 - 67040	VKM 71014	Mot. 3.0 D KZN130 1KZ-TE

## LANDCRUISER

### Eje delantero

Rueda delantera interior	LM 102949/910/Q	Mot. 4.2 HZJ80, 4WD BJ73 y 4WD 2.5 LJ7#/RJ7#
Rueda delantera exterior	JLM 104948 AA/910 AA/Q	Mot. 4.2 HZJ80, 4WD BJ73 y 4WD 2.5 LJ7#/RJ7#



Rueda delantera interior	LM 102949/910/Q	Mot. 3.0 4WD KZJ7#, 3.5 4WD PZJ7# y 4.2 HZJ7#
Rueda delantera exterior	JLM 104948 AA/910 AA/Q	Mot. 3.0 4WD KZJ7#, 3.5 4WD PZJ7# y 4.2 HZJ7#

### Eje trasero

Rueda delantera interior	LM 102949/910/Q	Mot. 4.2 HZJ80/BJ73/PZJ7#/HZJ7#, p/eje flotante
Rueda delantera exterior	JLM 104948 AA/910 AA/Q	Mot. 4.2 HZJ80/BJ73/PZJ7#/HZJ7#, p/eje flotante
Rueda trasera - Kit	VKBA 1905	Mot. 4.0 FZJ80 y 4.2 HZJ80/BJ73, p/eje semiflotante - kit incluye accesorios
Rueda trasera - Kit	VKBA 1905	Mot. 3.5 PZJ7# y 4.2 HZJ7#, p/eje semiflotante - kit incluye accesorios
Rueda trasera - Kit	VKBA 3765	Mot. 2.5 4WD LJ7#/RJ7# y 3.0 KZJ7# - kit incluye accesorios
Rueda trasera	6308-2RS1/C5	Mot. 2.5 LJ7#/RJ7# y 3.0 KZJ7#, frenos a cinta

### Embrague

Empuje	31230-60150	VKC 3649	FZJ80
Empuje	31230-60130	VKC 3627	HDJ80/HZJ70/73/75
Empuje	31230-35070/80	VKC 3615	RJ50/LJ70

### Motor

Tensor de correa	13505-54020/21	VKM 71002	Mot. 2.4 D LJ70/LJ73/LJ77 2L-T
Tensor de correa	13503 - 54030	VKM 81002	Mot. 2.4 D LJ70/LJ73/LJ77 2L-T
Tensor de correa	13505 - 54010	VKM 71001	Mot. 2.4 D LJ71 2L-T
Tensor de correa	13503 - 54010/20	VKM 81001	Mot. 2.4 D LJ71 2L-T
Tensor de correa	13505 - 67040	VKM 71014	Mot. 3.0 D KZJ90/KZJ95 1KZ-TE
Tensor de correa	13505 - 17010	VKM 71012	Mot. 3.5 D PZJ70/PZJ73/PZJ75 1PZ
Tensor de correa	13505 - 17011	VKM 71012	Mot. 4.2 D HZJ70/HZJ73/HZJ75 1HZ

## RAV 4

### Eje delantero

Rueda delantera	BAH-0041	Rav 4 2.0 SXA10/SXA11, con y s/ABS
-----------------	----------	------------------------------------

### Eje trasero

Rueda trasera - Kit	VKBA 3728	Rav 4 2.0 SXA10/SXA11 - kit incluye accesorios
---------------------	-----------	---

# TOYOTA



## Embrague

Empuje	31230-20160/70/90 VKC 3584	Rav 4 2.0 SXA10/SXA11
--------	----------------------------	-----------------------

## Motor

Tensor de correa	13505-54020/21	VKM 71003	Rav 4 2.0 SXA10/SXA11 3S-FE
Tensor de correa	13503 - 54030	VKM 81004	Rav 4 2.0 SXA10/SXA11 3S-FE



## BORA

### Eje delantero

Rueda delantera - Kit	1 J0498625	VKBA 3455	Kit incluye accesorios
Suspensión - Kit	1 J0412331B	VKDA 35113	Kit incluye accesorios

### Eje trasero

Rueda trasera	1 J0 501 477 A	BAF-4104 BBX	
---------------	----------------	--------------	--

### Motor

Tensor de correa	06A109479	VKM 11113	Mot. 1.6 N AEH/AKL y 2.0 APK/AQY
Tensor de correa	038109243 G	VKM 11130	Mot. 1.9 Sdi AGP y 1.9 Tdi AHF/ALH
Tensor de correa	045109243 C	VKM 11142	Mot. 1.9 Tdi
Tensor de correa	058109244	VKM 21004	Mot. 1.9 Sdi AGP y 1.9 Tdi AHF/ALH
Tensor de correa	038109244 H	VKM 21130	Mot. 1.9 Sdi AGP y 1.9 Tdi AHF/ALH
Tensor de correa	038109244 E	VKM 21131	Mot. 1.9 Sdi AGP y 1.9 Tdi AHF/ALH
Tensor de correa	045109244 A	VKM 21142	Mot. 1.9 Tdi ATD/AXR/AJM/AMF
Tensor de correa Poly-V	038145276	VKM 31002	Mot. 1.9 Tdi AHF/ALH
Tensor de correa Poly-V	06A903315 E	VKM 31011	Mot. 1.6, 1.8, 1.8T, 1.8T 20V, 2.0, 2.3 V5

## CADDY

### Eje delantero

Rueda delantera	BAHB 311443 B	Mot. 1.4, 60 1.4, 75 1.6, 1.7 SDI y 1.9 D/SDI/TDI
Rueda delantera	BAHB 633528 F	Solo mod. pick-ups mot. 1.6 y 1.9 D, >12/01

### Eje trasero

Rueda trasera	LM 11949/910/Q BT1B 328688 AC/Q
Rueda trasera	LM 11749/710/QVC027

### Embrague

Empuje	081141165.1	VKC 2091	A C/m
Empuje	020141165H	VKC 2195	A C/m

### Motor

Tensor de correa	026109243 E	VKM 11000	Mot. 1.8 JH
Tensor de correa	068109243 F	VKM 11010	Mot. 1.6 D
Tensor de correa	028109243 E	VKM 11014	Mot. 1.9 Tdi AHU/ALE
Tensor de correa	028109244	VKM 21012	Mot. 1.9 Tdi AHU/ALE
Tensor de correa Poly-V	028145278 E/A	VKM 31004	Mot. 1.6, 1.8, 2.0, 2.0 16V y 1.9 TD/Tdi



## CARAT

### Caja de velocidades

Eje primario intermedio	013311427 A	BN1B 492919	Caja 5° veloc.
-------------------------	-------------	-------------	----------------

### Diferencial

Lateral corona der. e izq.	113517185 B	LM 300849/Q	Caja 4° y 5° veloc.
		LM 300811/Q	Caja 4° y 5° veloc.

### Eje delantero

Rueda delantera	811407625 B	BAHB 311315 AD	>'93
Rueda delantera - Kit		VKBA 4500	> '93 - kit incluye accesorios
Rueda delantera	811407625 B	BAH-0036	'94>
Rueda delantera - Kit		VKBA 4501	'94> - kit incluye accesorios
Suspensión	305412249.1	VKD 35012	

### Eje trasero

Rueda trasera exterior	311405645.D	LM 11749/710/ QVC027	Todos mod.
Rueda trasera interior		L 45449/410/Q	

### Embrague

Empuje	088141165 B	VKC 2091	R C/m,'94>
--------	-------------	----------	------------

### Motor

Alternador lado opuesto		6202-2RSH/C3	Argelite y Indiel
Alternador lado opuesto		6201-2RS1/C3LHT23	Garef y Marelli
Alternador lado polea		6203-2RSH/C3	Argelite, Garef, Indiel y Marelli
Tensor de correa	026109243 E	VKM 11000	Mot. Audi 827

## GACEL

### Diferencial

Lateral corona der. e izq.	113517185 B	LM 300849/Q	Caja 4° y 5° veloc.
		LM 300811/Q	Caja 4° y 5° veloc. (en conjunto con LM 300849/Q)

### Dirección

Piñón inferior	ZBA 419319	6001/C3	
----------------	------------	---------	--

### Eje delantero

Rueda delantera	811407625 B	BAHB 311315 AD	> '93
Rueda delantera - Kit		VKBA 4500	> '93 - kit incluye accesorios
Rueda delantera	811407625 B	BAH-0036	'94 >



Rueda delantera - Kit		VKBA 4501	'94 > - kit incluye accesorios
Suspensión	305412249,1	VKD 35012	

### Eje trasero

Rueda trasera exterior	311405645.D	LM 11749/710/QVC027	
Rueda trasera interior	311405645.D	L 45449/410/Q	

### Embrague

Empuje	088141165 B	VKC 2091	R C/m, autocentrante, '94 >
--------	-------------	----------	-----------------------------

### Motor

Alternador lado polea		6203-2RSH/C3	Para todos
Alternador lado opuesto		6201-2RS1/C3LHT23	Garef y Marelli
Alternador lado opuesto		6202-2RSH/C3	Argelite y Indiel
Tensor de correa	026109243 E	VKM 11000	Mot. 1.6 N mot. Audi, polea móvil
Tensor de correa	068109243 F	VKM 11010	Mot. 1.6 D, polea móvil

## GOL 1.3 desde año 80 al 81

## GOL 1.6 desde el 82

### Diferencial

Lateral corona der. e izq.	113517185 B	LM 300849/Q	
		LM 300811/Q	

### Eje delantero

Rueda delantera	811407625	BAHB 311315 AD	> '93
Rueda delantera	811407625	BAH-0036	'94 >
Suspensión	321412249.Z	VKD 35012	

### Eje trasero

Rueda trasera exterior	311405645,1	LM 11749/710/QVC027	
Rueda trasera interior	311405645,1	L 45449/410/Q	

### Embrague

Empuje	113141165 B	VKC 2091	R C/m, autocentrante, '94>
--------	-------------	----------	----------------------------

### Motor

Alternador lado opuesto	111903221.Z	6202-2RS1/C3	Bosch 35A
Alternador lado polea	102903221,1	6203-2RSH/C3	Bosch 35A
Dínamo lado polea	111903221.Z	6202-2Z	Bosch 25A-2OU
Dínamo lado opuesto	105903221,1	6201-2Z/C3	Bosch 25A-2OU
Dínamo	111903221.Z	6202-2Z	25A-2BP
Tensor de correa	026109243 E	VKM 11000	Mot. Audi 827





## GOL 1.6, 1.8, 2.0 / SAVEIRO 1.6 desde 1983 PASSAT 1.6, 1.8 desde año 74 / SENDA

### Caja de velocidades

Eje primario trasero	014311371 C	361895 B	Todos mod., caja 4° veloc. > 07/84
Eje primario trasero	092311371 C	BVNB 319660 A/HA2/LB	Caja 4° veloc.
Eje secundario trasero	014311375 C	305862 CA	Todos mod., caja 4° veloc > 07/84
Eje primario intermedio	013311427 A	BN1B 492919	Caja 5° veloc.

### Diferencial

Lateral corona der. e izq.	113517185 B	LM 300849/Q	Caja 4° y 5° veloc.
		LM 300811/Q	Caja 4° y 5° veloc.
Piñón inferior	ZBA 419319	6001/C3	Sólo mod. Passat

### Eje delantero

Rueda delantera	ZBA 407625 C	BAHB 311315 AD	> '93
Rueda delantera - Kit		VKBA 4500	> '93 - kit incluye accesorios
Rueda delantera	ZBA 407625 C	BAH-0036	'94 >
Rueda delantera - Kit		VKBA 4501	'94> - kit incluye accesorios
Suspensión	ZBA 412351	VKD 35012	

### Eje trasero

Rueda trasera exterior	311405645.D	LM 11749/710/QVC027	
Rueda trasera interior	311405625.D	L 45449/410/Q	
Rueda trasera - Kit	191598625	VKBA 4529	Kit incluye retén y accesorios

### Embrague

Empuje	088141165 B	VKC 2091	R C/m, autocentrante, '94 >
Empuje	02A141165 G	VKC 2241	Gol 1.0

### Motor

Alternador lado opuesto	ZBC 903221	6201-2RS1/C3LHT23	Bosch 35-45-55-65A
Alternador lado polea	102903221,1	6203-2RSH/C3	Bosch 35-45-55-65A
Tensor de correa	069109243 B	VKM 21031	Passat 2.0 N, 5 cil., polea fija '85 > '89
Tensor de correa	026109243 E	VKM 11000	Passat 2.0 N, polea móvil, '89 > '94
Tensor de correa	030109243 K	VKM 11106	Gol 1.0 8V, tensor automático
Tensor de correa	06A109479 A	VKM 11113	Passat 1.6 AHL
Tensor de correa	068109243 F	VKM 11010	Passat 1.9 D 1Y y 1.9 TD AAZ, polea móvil
Tensor de correa	026109243 E	VKM 11000	Gol 1.6, 1.8 y 2.0 N, polea móvil, Audi
Tensor de correa	068109243 F	VKM 11010	Gol 1.6 y 1.9 D, polea móvil
Tensor de correa	026109243 E	VKM 11000	Saverio 1.6 N, polea móvil, mot. Audi
Tensor de correa	068109243 F	VKM 11010	Saverio 1.6 D, polea móvil



Tensor de correa	026109243 E	VKM 11000	Senda 1.6 N, polea móvil, mot. Audi
Tensor de correa	068109243 F	VKM 11010	Senda 1.6 D, polea móvil
Tensor de correa	068260940	VKM 31009	Gol 1.6 D, polea ventilador

## GOLF 1.8 N ; GTI 2.0; 1.9 DT

### Caja de velocidades

Eje secundario delantero	311405625 E	BT1B 328688 AC/Q	Mot. 1.8 y 2.0, caja 5° veloc.
Eje primario delantero	085311123	BT1B 332991 A/QCL7CV027	Mot. 2.8, caja 5° veloc.
Eje secundario delantero	311405625 E	BT1B 328688 AC/Q	Mot. 2.8, caja 5° veloc.
Eje marcha atrás delantero	003519185	LM 29749/710/QCL7CVA607	Mot. 1.8, 2.0 y 2.8, caja 4° veloc. automática

### Eje delantero

Rueda delantera	357498625 B	BAHB 311443 B	
Rueda delantera - Kit	1J0498625	VKBA 3455	Golf serie 4 - kit incluye accesorios
Suspensión - Kit		VKDA 35110	Golf serie 3 - kit incluye accesorios
Suspensión - Kit	1J0412331 B/C	VKDA 35113	Golf serie 4 - kit incluye accesorios

### Eje trasero

Rueda trasera interior	191598625	L 45449/410/Q	
Rueda trasera exterior	311405645	LM 11749/710/QVC027	
Rueda trasera - Kit	191598625	VKBA 4529	Kit incluye retén y accesorios
Rueda Trasera	1J0501477 A	BAF-4104 BBX	Golf serie 4

### Embrague

Empuje	020141165 H	VKC 2195	A C/m, mot. 1.8, 1.9 y 2.0
Empuje	085141165 E	VKC 2220	A C/m, mot. 1.4 y 1.6
Empuje	02A141165G	VKC 2241	A C/m, mot. 1.8 G60

### Motor

Tensor de correa	030109243 D/F/J/K	VKM 11106	Mot. 1.6 N
Tensor de correa	026109243 F	VKM 11000	Mot. 1.8, 2.0 N, polea móvil
Tensor de correa	051109243	VKM 11020	Mot. 1.8, 2.0 16V N, polea móvil
Tensor de correa	068109243	VKM 11014	Mot. 1.9 D 1Y y 1.9 Sdi AEY
Tensor de correa	045109243 C	VKM 11142	Mot. 1.9 Tdi
Tensor de correa	038109243 G	VKM 11130	Mot. 1.9 Tdi ALH
Tensor de correa	038109244 H	VKM 21130	Mot. 1.9 Tdi ALH
Tensor de correa	038109244 E	VKM 21131	Mot. 1.9 Tdi ALH
Tensor de correa	028109244	VKM 21012	Mot. 1.9 Sdi AEY
Tensor de correa	045109244 A	VKM 21142	Mot. 1.9 Tdi ATD/AXR/AJM/AMF

## VOLKSWAGEN



Tensor de correa Poly-V	028145278 E/A	VKM 31004	Mot. 1.6, 1.6D/TD, 1.8, 1.9 Sdi/TD/Tdi y 2.0 16V N
Tensor de correa Poly-V	06A903315 E	VKM 31011	Mot. 1.6, 1.8, 1.8T, 1.8T 20V, 2.0, 2.3 V5

### NEW BEETLE

#### Eje delantero

Rueda delantera - Kit	1 J0498625	VKBA 3455	Kit incluye accesorios
Suspensión - Kit	1 J0412331 B/C	VKDA 35113	Kit incluye accesorios

#### Eje trasero

Rueda trasera	1 J0 501 477 A	BAF-4104 BBX	
---------------	----------------	--------------	--

#### Embrague

Empuje	02A141165 G	VKC 2241	A C/m, caja veloc. MQ
--------	-------------	----------	-----------------------

#### Motor

Tensor de correa	06A109479	VKM 11113	Mot. 2.0 AEG/AQY
Tensor de correa	06B109243	VKM 11115	Mot. 1.8 AVC
Tensor de correa	06B109477	VKM 21115	Mot. 1.8 AVC
Tensor de correa	038109243 G	VKM 11130	Mot. 1.9 Tdi ALH
Tensor de correa	058109244	VKM 21004	Mot. 1.9 Tdi ALH
Tensor de correa	038109244 H	VKM 21130	Mot. 1.9 Tdi ALH
Tensor de correa	038109244 E	VKM 21131	Mot. 1.9 Tdi ALH
Tensor de correa Poly-V	038145276	VKM 31002	Mot. 1.9 Tdi ALH
Tensor de correa Poly-V	06A903315 E	VKM 31011	Mot. 1.6, 1.8, 1.8T, 1.8T 20V, 2.0, 2.3 V5

### PASSAT (nuevo modelo)

#### Eje delantero

Rueda delantera	BAHB-633815 AA	Mot. 1.6, 1.8, 1.9 y 1.9 TDI (66 kw)
Rueda delantera	BAH-0011 D	Mot. 1.9 TDI (81 kw), 2.5 y 2.8
Suspensión - Kit	VKDA 35110	Todos mod. - Kit incluye accesorios

#### Eje trasero

Rueda trasera	BAHB-633815 AA	Chasis N°3BW000001 >
Rueda trasera	BAHB 311443 B	Mot. 2.9 VR6

#### Embrague

Empuje	02A141165 G 02A141165 E	VKC 2241	Mot. 1.8, 2.0, 2.8 y 1.9 D
--------	----------------------------	----------	----------------------------

**Motor**

Tensor de correa	06A109479	VKM 11113	Mot. 1.6 N AHL
Tensor de correa	058109243 B	VKM 11004	Mot. 1.8 ADR/ANB/APT/APU/ARG
Tensor de correa	058109244	VKM 21004	Mot. 1.8 ADR/ANB/APT/APU/ARG
Tensor de correa	026109243 E	VKM 11000	Mot. 2.0 N, polea móvil, '89 > '94
Tensor de correa	069109243 B	VKM 21031	Mot. 2.0 N, 5 cil., polea fija, '85 > '89
Tensor de correa	051109243	VKM 11020	Mot. 2.0 16V ABF, > N°020922
Tensor de correa	051109243 A	VKM 11021	Mot. 2.0 16V ABF, N°020923 >
Tensor de correa	068109243 F	VKM 11010	Mot. 1.9 D, polea móvil, '88 > '94
Tensor de correa	028109243 F	VKM 11014	Mot. 1.9 Tdi AFN/AHU
Tensor de correa	028109244	VKM 21012	Mot. 1.9 Tdi AFN/AHU
Tensor de correa	045109243 C	VKM 11142	Mot. 1.9 Tdi
Tensor de correa	078109244 H	VKM 21202 AQD/ATX	Mot. 2.8 V6 ACK/AGE/ALG/APR/
Tensor de correa	045109244 A	VKM 21142	Mot. 1.9 Tdi AJH
Tensor de correa	059109243 D	VKM 11150	Mot. 2.5 Tdi AFB/AKN
Tensor de correa	59109244	VKM 21150	Mot. 2.5 Tdi AFB/AKN
Tensor de correa	059109243 F/G	VKM 11151	Mot. 2.5 Tdi AFB/AKN
Tensor de correa Poly-V	028145278 E/A	VKM 31004	Todos los mod., excepto VR6 2.8

**POINTER****Caja de velocidades**

Eje primario delantero	085311123	BT1B 332991 A/QCL7CVC027
Eje primario trasero	02A311123	BT1B 328236 A/QCL7CVC027
Eje secundario delantero	311405625 B	BT1B 328688 AC/Q
Eje secundario trasero	003519185 B	LM 29749/710/QCL7CVA607

**Diferencial**

Lateral corona der. e izq.	113517185 C	BT1B 328612 C/QCL7C
----------------------------	-------------	---------------------

**Dirección**

Piñón	6203/17.7 TN9/VE236
-------	---------------------

**Eje delantero**

Rueda delantera	547407625	BAH-0036
-----------------	-----------	----------

**Eje trasero**

Rueda trasera int. y ext.	547405645	BT1B 329013 A/Q	
Rueda trasera - Kit		VKBA 4533	Kit incluye retén y accesorios



## Embrague

Empuje	02A141165 G	VKC 2241	A C/m, caja veloc. MQ
	02A141165 E		

## Motor

Alternador lado opuesto		6201-2RS1/C3LHT23	Garef y Marelli
Alternador lado opuesto		6202-2RS1/C3	Argelite e Indiel
Alternador lado polea		6203-2RSH/C3	Para todos
Tensor de correa	026109243 E	VKM 11000	Mot. 1.6, 1.8 y 2.0 N mot. Audi VW 827, polea móvil

## POLO 1.6 N; 1.9 D

### Caja de velocidades

Eje primario delantero	085 311 123	BT1B 332991 A/QCL7CV027	Caja veloc. MQ
Eje primario trasero	02A311123	BT1B 328236 A/QCL7CVC027	Caja veloc. MQ
Eje secundario delantero	311405625 B	BT1B 328688 AC/Q	Caja veloc. MQ
Eje secundario trasero	003519185 B	LM 29749/710/QCL7CVA607	Caja veloc. MQ

### Diferencial

Lateral corona der. e izq.	113517185 B	LM 300849/Q	
		LM 300811/Q	
Lateral corona der. e izq.		BT1B 328612 C/QCL7C	Caja veloc. MQ

### Eje delantero

Rueda delantera	867407625 A	BAHB 311316 B	Importado
Rueda delantera	357 / 498625 / B	BAH-0036	Nacional
Rueda delantera	191498625 A	BAHB 311443 B	

### Eje trasero

Rueda trasera interior	311405625 E	L 45449/410/Q	Hasta 2000
Rueda trasera exterior	311405645	LM 11749/710/QVC027	Hasta 2000
Rueda trasera - Kit	191598625	VKBA 4529	Kit incluye retén y accesorios, hta 06/'99
Rueda trasera	6X0.501.611	BAF-4139 C/VK210	Sin ABS, desde 2000
Rueda trasera	6X0.501.611 A	BAF-0058 B/VK210	Con ABS, desde 2000

## Embrague

Empuje	02A / 141165 G	VKC 2241	A C/m, caja veloc. MQ
--------	----------------	----------	-----------------------

## Motor

Tensor de correa	026109243 F	VKM 11000	Mot. 1.6 N, polea móvil
Tensor de correa	068109243 B	VKM 11010	Mot. 1.6 D y 1.9 D
Tensor de correa	028109243 F	VKM 11014	Mot. 1.9 Tdi
Tensor de correa	28109244	VKM 21012	Mot. 1.9 Tdi



Tensor de correa	045109244 A	VKM 21142	Mot. 1.9 Tdi ATD/AXR/AJM/AMF
Tensor de correa Poly-V	028145278 E	VKM 31004	Todos

## QUANTUM 1.8/2.0

### Caja de velocidades

Eje primario trasero	014311371 C	361895 B	Caja 4° veloc., mod. hasta 07/84
Eje secundario trasero	014311375 C	305862 CA	Caja 4° veloc., mod. hasta 07/84

### Diferencial

Lateral corona der. e izq.	113517185 B	LM 300849/Q	Caja 4° y 5° veloc.
		LM 300811/Q	Caja 4° y 5° veloc.
Lateral corona der. e izq.	003519185 B	LM 29749/710/ QCL7CVA607	Caja veloc. automática
Piñón delantero y trasero	003519251	HM 88649/2/610/ 2/QCL7C	Caja veloc. automática

### Eje delantero

Rueda delantera	ZBA 407625 C	BAHB 311315 AD	> '93
Rueda delantera - Kit		VKBA 4500	> '93 - kit incluye accesorios
Rueda delantera	ZBA 407625 C	BAH-0036	'94 >
Rueda delantera - Kit		VKBA 4501	'94 > - kit incluye accesorios
Suspensión	823412369	VKD 35012	

### Eje trasero

Rueda trasera exterior	311405645.1	LM 11749/710/QVC027	
Rueda trasera interior	311405625.A	L 45449/410/Q	Desig. anterior 331274
Rueda trasera - Kit	191598625	VKBA 4529	Kit incluye retén y accesorios

### Embrague

Empuje	088141165 B	VKC 2091	R C/m, autocentrante, > '94
--------	-------------	----------	-----------------------------

### Motor

Alternador lado polea	102903221,1	6203-2RSH/C3	
Alternador lado polea		6303-2RSH/C3	Mot. 2.0 AA
Alternador lado opuesto	ZBC 903221	6201-2RS1/C3LHT23	
Tensor de correa	026109243 F	VKM 11000	Mot. Audi 827

## SHARAN

### Eje delantero

Rueda delantera - Kit	7M0498625	VKBA 3449	Kit incluye accesorios
-----------------------	-----------	-----------	------------------------

# VOLKSWAGEN



## Eje trasero

Rueda trasera - Kit	7M0598625/A	VKBA 3450	Kit incluye accesorios
---------------------	-------------	-----------	------------------------

## Motor

Tensor de correa	028109244	VKM 21012	Mot. 1.9 Tdi
Tensor de correa	045109244 A	VKM 21142	Mot. 1.9 Tdi ATD/AXR/AJM/AMF
Tensor de correa Poly-V	028145278 E/A	VKM 31004	Mot. 2.0 N ADY y 1.9 Tdi 1Z/ZHU/AFN

## TRANSPORTER

### Diferencial

Lateral corona der. e izq.	113517185 C	LM 300849/Q LM 300811/Q
Piñón delantero y trasero	091517185	32010 X/Q

### Eje delantero

Rueda delantera interior	113517185 C	LM 300849/Q LM 300811/Q	
Rueda delantera exterior	211405645 D	LM 11749/710/QVC027	> 08/83
Rueda delantera exterior	251405645 B	LM 12749/710/Q	09/83 > 1992
Rueda delantera - Kit	701498625	VKBA 3406	Kit de rodamientos y accesorios, '92 >

### Eje trasero

Rueda trasera interior	211501287	6207/C3	Hasta 1993
Rueda trasera - Kit	701498625	VKBA 3406	Desde 1993 - kit incluye accesorios

### Embrague

Empuje	088141165 A	VKC 2091
--------	-------------	----------

## Motor

Tensor de correa	068109243 F	VKM 11010	Mot. 1.9 D, polea móvil, '91 >
Tensor de correa	026109243 F	VKM 11000	Mot. 2.0 N AAC
Tensor de correa	068109243	VKM 11014	Mot. 1.9 D 1X, mot. N° 120078 >
Tensor de correa	068109243 F	VKM 11010	Mot. 1.9 TD ABL, > mot. N° 029319
Tensor de correa	068109243	VKM 11014	Mot. 1.9 TD ABL, mot. N° 029320 >
Tensor de correa Poly-V	028145278 E/A	VKM 31004	Mot. 1.9 TD

## VW 1500, 1800; DODGE 1500, 1800, RURAL

### Caja de velocidades

Eje de directa	79197010	6207 N/C3
----------------	----------	-----------



### Diferencial

Lateral corona der. e izq.	1937771	LM 501349/314/Q	Transax
Piñón delantero	2846058	M 86647/QCL7C	Transax
		M 86610/QCL7C	Transax
Piñón trasero	2070318	HM 88649/2/610/ 2/QCL7C	Transax
Lateral corona der. e izq.	79192332	LM 48548/510/Q	Eaton

### Eje delantero

Rueda delantera interior	2203352/3	L 44649/610/Q	
Rueda delantera exterior	1619702/3	LM 11949/910/Q	
Suspensión	79198025	6205	Uso alternativo, verificar medidas

### Eje trasero

Rueda trasera	79198030	361964	> '76
Rueda trasera	2467063	2G-RW 507 JTN9	'76 >

### Embrague

Empuje	71301662	VKC 2130	R C/m, > '88
Empuje	71241815	VKC 5031 H	R C/m, apoyo plano, '88 >

### Motor

Alternador lado opuesto	3519113	6202-2RSH/C3	Indiel y Argelite
Alternador lado polea	3519119	6203-2RSH/C3	Indiel y Argelite





## 240

### Eje delantero

Rueda delantera interior		L 68149/111/Q	
Rueda delantera exterior		LM 12749/711/Q	
Suspensión - Kit	1272455-5	VKDC 35611	Kit incluye accesorios

### Eje trasero

Rueda trasera - Kit		VKBA 571	Kit de rodamiento más accesorios
---------------------	--	----------	----------------------------------

### Embrague

Empuje	3549881/3549391	VKC 2065	Serie 240, 260 2.0 y 2.4 D
Empuje	381213	VKC 2045	Serie 260 2.7 y 2.8

### Motor

Tensor de correa		VKM 16300	Mot. 2.0 B200 y 2.3 B230
Tensor de correa		VKM 21031	Mot. 2.4 D D24

## 850

### Eje delantero

Rueda delantera - Kit	271589 / 271591	VKBA 3401	> '93 - kit de rodamiento más accesorios
Rueda delantera - Kit	271786	VKBA 3415	'94 > - kit de rodamiento más accesorios

### Eje trasero

Rueda trasera		BAF-0037 D	'94 > '97
---------------	--	------------	-----------

### Motor

Tensor de correa	6842593	VKM 16600	Mot. 2.0 10V B5202, >mot.N° 131034, > '93
Tensor de correa	6842125	VKM 26600	Mot. 2.0 10V B5202, >mot.N° 131034, > '93
Tensor de correa	9135036	VKM 16602	Mot. 2.0 10V B5202, mot.N° 131035 >, '94>
Tensor de correa	9146376	VKM 26602	Mot. 2.0 10V B5202, mot.N° 131035 >, '94 >
Tensor de correa	6842593	VKM 16600	Mot. 2.0 20V B5204, >mot.N° 131034, >'93
Tensor de correa	6842125	VKM 26600	Mot. 2.0 20V B5204, >mot.N° 131034, >'93
Tensor de correa	9135036	VKM 16602	Mot. 2.0 20V B5204, mot.N° 131035>, '94>
Tensor de correa	9146376	VKM 26602	Mot. 2.0 20V B5204, mot.>N° 131035, '94>
Tensor de correa	6842593	VKM 16600	Mot. 2.0 20V T B5204T, >mot.N° 131034, >'93
Tensor de correa	6842125	VKM 26600	Mot. 2.0 20V T B5204T, >mot.N° 131034, >'93
Tensor de correa	9135036	VKM 16602	Mot. 2.0 20V T B5204T, mot.N° 131035>, '94>
Tensor de correa	9146376	VKM 26602	Mot. 2.0 20V T B5204T, mot.N° 131035>, '94>
Tensor de correa	6842593	VKM 16600	Mot. 2.3 20V B5234, >mot.N° 131034, >'93
Tensor de correa	6842125	VKM 26600	Mot. 2.3 20V B5234, >mot.N° 131034, >'93
Tensor de correa	9135036	VKM 16602	Mot. 2.3 20V B5234, mot.N° 131035>, '94>



Tensor de correa	9146376	VKM 26602	Mot. 2.3 20V B5234, mot.N° 131035>, '94>
Tensor de correa	6842593	VKM 16600	Mot. 2.3 20V T B5234, >mot.N° 131034, >93
Tensor de correa	6842125	VKM 26600	Mot. 2.3 20V T B5234, >mot.N° 131034, >93
Tensor de correa	9135036	VKM 16602	Mot. 2.3 20V T B5234, mot.N° 131035>, '94>
Tensor de correa	9146376	VKM 26602	Mot. 2.3 20V T B5234, mot.N° 131035>, '94
Tensor de correa	6842593	VKM 16600	Mot. 2.4 10V B5252,>mot.N° 131034, >'93
Tensor de correa	6842125	VKM 26600	Mot. 2.4 10V B5252, >mot.N° 131034, >'93
Tensor de correa	9135036	VKM 16602	Mot. 2.4 10V B5252, mot.N° 131035>, '94>
Tensor de correa	9146376	VKM 26602	Mot. 2.4 10V B5252, mot.N° 131035>, '94>
Tensor de correa	6842593	VKM 16600	Mot. 2.4 20V B5254, >mot.N° 131034, >'93
Tensor de correa	6842125	VKM 26600	Mot. 2.4 20V B5254, >mot.N° 131034, >'93
Tensor de correa	9135036	VKM 16602	Mot. 2.4 20V B5254, mot.N° 131035>, '94>
Tensor de correa	9146376	VKM 26602	Mot. 2.4 20V B5254, mot.N° 131035>, '94>
Tensor de correa	6842593	VKM 16600	Mot. 2.4 20V T B5254, >mot.N° 131034, >93
Tensor de correa	6842125	VKM 26600	Mot. 2.4 20V T B5254, >mot.N° 131034, >93
Tensor de correa	9135036	VKM 16602	Mot. 2.4 20V T B5254, mot.N° 131035>, '94>
Tensor de correa	9146376	VKM 26602	Mot. 2.4 20V T B5254, mot.N° 131035>, '94>
Tensor de correa Poly-V	9146139	VKM 36003	Todos los mod.

## 940 / 960

### Eje delantero

Rueda delantera		BAF-0026	Serie 940 > '97 y 960 > '94, s/ABS
Rueda delantera		BAF-0026 WB	Serie 940 > '97 y 960 > '94, c/ABS
Rueda delantera		BAF-0026	Serie 960, '95 > '97
Suspensión	3530341 - 1	VKD 35032	

### Eje trasero

Rueda trasera - Kit		VKBA 733	Serie 940 > '97 y 960 > '94, puente rígido - kit incluye accesorios
Rueda trasera		BAHB 633809 AE	Serie 940 y 960, puente multi link 2.0 T y 2.3T

### Embrague

Empuje	3549881/3549391	VKC 2065	Serie 940 y 960, todos los mod.
--------	-----------------	----------	---------------------------------

### Motor

Tensor de correa	463633	VKM 16300	Mot. 2.0 B200, 2.0 T B200T, 2.3 B230 y 2.3 T B230
Tensor de correa	1326284	VKM 26400	Mot. 2.0 16V B204 y 2.0 16V T B204
Tensor de correa	3531279	VKM 26402	Mot. 2.0 16V B204 y 2.0 16V T B204
Tensor de correa	1357936	VKM 16410	Mot. 2.0 16V B204 y 2.0 16V T B204 - kit árbol de equilibrio



Tensor de correa	1326284	VKM 26400	Mot. 2.3 16V B234
Tensor de correa	3531279	VKM 26402	Mot. 2.3 16V B234
Tensor de correa	1357936	VKM 16410	Mot. 2.3 16V B234 - kit árbol de equilibrio
Tensor de correa Poly-V	9146139	VKM 36003	Todos los mod.

## S 40 / V 40

### Eje delantero

Rueda delantera - Kit		VKBA 3443	> '97 - kit incluye accesorios
Rueda delantera		BAHB 633966 BB	'98 > '00
Rueda delantera		BAH-0086	'01 >

### Eje trasero

Rueda trasera		BAF-4093 B	
---------------	--	------------	--

### Embrague

Empuje	3209429-4	VKC 2433	
--------	-----------	----------	--

### Motor

Tensor de correa	9135036	VKM 16602	Mot. 1.6 16V B4164S, correa 148 dtes., >'97
Tensor de correa	9146376	VKM 26602	Mot. 1.6 16V B4164S, correa 148 dtes., >'97
Tensor de correa	9440329	VKM 16604	Mot. 1.6 16V B4164S, correa 142 dtes, '98>
Tensor de correa	9146376	VKM 26602	Mot. 1.6 16V B4164S, correa 142 dtes, '98>
Tensor de correa	9135036	VKM 16602	Mot. 1.8 16V B418S, correa 148 dtes, >'97
Tensor de correa	9146376	VKM 26602	Mot. 1.8 16V B418S, correa 148 dtes, >'97
Tensor de correa	9440329	VKM 16604	Mot. 1.8 16V B418S, correa 142 dtes, '98>
Tensor de correa	9146376	VKM 26602	Mot. 1.8 16V B418S, correa 142 dtes, '98>
Tensor de correa	30873954	VKM 16606	Mot. 1.8 16V IDE B4184SM, '98>
Tensor de correa	30874227	VKM 26606	Mot. 1.8 16V IDE B4184SM, '98>
Tensor de correa	9135036	VKM 16602	Mot. 1.9 16V T B419T, correa 148 dtes, >'97
Tensor de correa	9146376	VKM 26602	Mot. 1.9 16V T B419T, correa 148 dtes, >'97
Tensor de correa	9440329	VKM 16604	Mot. 1.9 16V T B419T, correa 142 dtes, '98>
Tensor de correa	9146376	VKM 26602	Mot. 1.9 16V T B419T, correa 142 dtes, '98>
Tensor de correa	9135036	VKM 16602	Mot. 2.0 16V B420, correa 148 dtes, >'97
Tensor de correa	9146376	VKM 26602	Mot. 2.0 16V B420, correa 148 dtes, >'97
Tensor de correa	9440329	VKM 16604	Mot. 2.0 16V B420, correa 142 dtes, '98>
Tensor de correa	9146376	VKM 26602	Mot. 2.0 16V B420, correa 142 dtes, '98>
Tensor de correa	9135036	VKM 16602	Mot. 2.0 16V T B420, correa 148 dtes, >'97
Tensor de correa	9146376	VKM 26602	Mot. 2.0 16V T B420, correa 148 dtes, >'97
Tensor de correa	9440329	VKM 16604	Mot. 2.0 16V T B420, correa 142 dtes, '98>
Tensor de correa	9146376	VKM 26602	Mot. 2.0 16V T B420, correa 142 dtes, '98>



Tensor de correa	30855993	VKM 16101 H	Mot. 1.9 TD D4192T
Tensor de correa	30855992	VKM 26101 H	Mot. 1.9 TD D4192T

## S 70 / V 70 / C 70

### Eje delantero

Rueda delantera - Kit	VKBA 3488	S70/V70/V70 AWD/V70 XC/C70, > '98 - kit incluye accesorios
Rueda delantera - Kit	VKBA 3526	S70/V70/V70 AWD/V70 XC/C70, '99 > '00 - kit incluye accesorios
Rueda delantera - Kit	VKBA 3523	V 70/V70 AWD/V70 XC, '01 > kit incluye accesorios

### Eje trasero

Rueda trasera	BAF-0037 D	S70/V70/C70
Rueda trasera - Kit	VKBA 3524	V70, '01 > - kit incluye accesorios
Rueda trasera	BAHB 633809 AE	S70/V70 AWD/V70 XC, > '00
Rueda trasera - Kit	VKBA 3573	V70 AWD/V70 XC, '01 > kit incluye accesorios

### Motor

Tensor de correa	9135036	VKM 16602	Mot. 2.0 10V B5202, > N° 1266127
Tensor de correa	9146376	VKM 26602	Mot. 2.0 10V B5202 > N° 1266127
Tensor de correa	9440329	VKM 16604	Mot. 2.0 10V B5202, N° 1266128 >
Tensor de correa	9146376	VKM 26602	Mot. 2.0 10V B5202, N° 1266128 >
Tensor de correa	9135036	VKM 16602	Mot. 2.5 10V B5252, > N° 1266127
Tensor de correa	9146376	VKM 26602	Mot. 2.5 10V B5252, > N° 1266127
Tensor de correa	9440329	VKM 16604	Mot. 2.5 10V B5252, N° 1266128 >
Tensor de correa	9146376	VKM 26602	Mot. 2.5 10V B5252, N° 1266128 >
Tensor de correa	9135036	VKM 16602	Mot. 2.0 20V T B5204 T, > N° 1266127
Tensor de correa	9146376	VKM 26602	Mot. 2.0 20V T B5204 T, > N° 1266127
Tensor de correa	9440329	VKM 16604	Mot. 2.0 20V T B5204 T, N° 1266128 >
Tensor de correa	9146376	VKM 26602	Mot. 2.0 20V T B5204 T, N° 1266128 >
Tensor de correa	9135036	VKM 16602	Mot. 2.3 20V B5234, > N° 1266127
Tensor de correa	9146376	VKM 26602	Mot. 2.3 20V B5234, > N° 1266127
Tensor de correa	9440329	VKM 16604	Mot. 2.3 20V B5234, N° 1266128 >
Tensor de correa	9146376	VKM 26602	Mot. 2.3 20V B5234, N° 1266128 >
Tensor de correa	9135036	VKM 16602	Mot. 2.3 20V T B5234, > N° 1266127
Tensor de correa	9146376	VKM 26602	Mot. 2.3 20V T B5234, > N° 1266127
Tensor de correa	9440329	VKM 16604	Mot. 2.3 20V T B5234, N° 1266128 >
Tensor de correa	9146376	VKM 26602	Mot. 2.3 20V T B5234, N° 1266128 >
Tensor de correa	9135036	VKM 16602	Mot. 2.5 20V B5254 T, > N° 1266127

# VOLVO



Tensor de correa	9146376	VKM 26602	Mot. 2.5 20V B5254 T, > N° 1266127
Tensor de correa	9440329	VKM 16604	Mot. 2.5 20V B5254 T, N° 1266128 >
Tensor de correa	9146376	VKM 26602	Mot. 2.5 20V B5254 T, N° 1266128 >
Tensor de correa	9135036	VKM 16602	Mot. 2.5 20V T B5254 T, > N° 1266127
Tensor de correa	9146376	VKM 26602	Mot. 2.5 20V T B5254 T, > N° 1266127
Tensor de correa	9440329	VKM 16604	Mot. 2.5 20V T B5254 T, N° 1266128 >
Tensor de correa	9146376	VKM 26602	Mot. 2.5 20V T B5254 T, N° 1266128 >
Tensor de correa	9186258	VKM 11072	Mot. 2.5 D D5252T

## S 80

### Eje delantero

Rueda delantera - Kit	VKBA 3523	Kit incluye accesorios
-----------------------	-----------	------------------------

### Eje trasero

Rueda trasera - Kit	VKBA 3524	Kit incluye accesorios
---------------------	-----------	------------------------

### Motor

Tensor de correa	9146376	VKM 26602	Mot. 2.0 T B5204T
Tensor de correa	9186258	VKM 11072	Mot. 2.5 D D5252T
Tensor de correa	9207927	VKM 11073	Mot. 2.5 D D5252T

## S 90 / V 90

### Eje delantero

Rueda delantera	BAF-0026	
Suspensión	3530341 - 1	VKD 35032
Suspensión - Kit	VKDA 35608	Kit de rodamiento más cazoleta

### Eje trasero

Rueda trasera	BAHB 633809 AE
---------------	----------------

### Motor

Tensor de correa	463633	VKM 16300	Mot. 2.0 B200 y 2.3 B230
Tensor de correa	9135036	VKM 16602	Mot. 3.0 24V B6304
Tensor de correa	9135556	VKM 26612	Mot. 3.0 24V B6304















# Consejos para diagnosticar y evitar averías en rodamientos de rueda

La experiencia ha demostrado que la mayoría de las piezas "defectuosas" devueltas a los distribuidores de SKF en realidad no lo eran. Normalmente, la falla prematura se debe a factores que abarcan desde daños producidos por un mal funcionamiento de otros componentes o sistemas relacionados hasta deficiencias en el procedimiento de instalación.

Para asegurar la máxima calidad, SKF dispone de procesos exhaustivos implementados en toda su cadena, desde la fabricación hasta la distribución y, aprovechando su experiencia sobre el

terreno, SKF utiliza productos que han sufrido averías para implementar mejoras que aseguren que sus productos ofrecen la máxima durabilidad y fiabilidad. No obstante, sabemos que a menudo es necesario efectuar un rápido análisis de la avería. El propósito de esta guía SKF es ayudarle a determinar la verdadera causa de la avería del producto. Consultando las fotografías podrá determinar en muchos casos la causa de la falla in situ. Esto permitirá que tanto usted como su cliente puedan evitar que la avería vuelva a producirse cuando se cambie la pieza.



**Síntoma/problema observado:**  
Daños en la superficie de rodadura

**Causa probable:**  
Partículas extrañas han conseguido penetrar en el rodamiento y han producido daños en la superficie de rodadura.

**Síntoma/problema observado:**  
Daños en la superficie de rodadura

**Causa probable:**  
Se ha golpeado el aro interior durante el montaje, dañando la superficie de rodadura.





**Síntoma/problema observado:**  
La superficie del aro exterior del rodamiento presenta un color oscuro

**Causa probable:**  
El rodamiento no estaba bien montado en la mangueta y ha causado corrosión por arrastre. Se deberá utilizar pasta anticorrosión LGAF3 para este tipo de instalación.

**Síntoma/problema observado:**  
Daños en la superficie de rodadura

**Causa probable:**  
Se ha golpeado el aro interior durante el montaje, dañando la superficie de rodadura.



**Síntoma/problema observado:**  
Rotura del aro exterior

**Causa probable:**  
Daños producidos en la carcasa/aros exterior debido a efectos de tensión. Se ha utilizado un procedimiento de instalación incorrecto, probablemente un martillo.



**Síntoma/problema observado:**  
Entrada de agua

**Causa probable:**  
Ha llegado agua hasta el rodamiento a través del retén, como indican las manchas marrones de óxido presentes en la cara interna del aro exterior.



**Síntoma/problema observado:**  
Daños en la superficie de rodadura

**Causa probable:**  
Partículas extrañas han conseguido penetrar en el rodamiento y han producido daños. A medida que el daño evoluciona, se produce un fenómeno de decapaje que se va haciendo más evidente cuanto mayor es el deterioro de la superficie del aro.



● Síntoma/problema observado:  
Decapaje de la superficie de rodadura

Causa probable:  
Instalación incorrecta: la precarga aplicada al rodamiento es incorrecta.

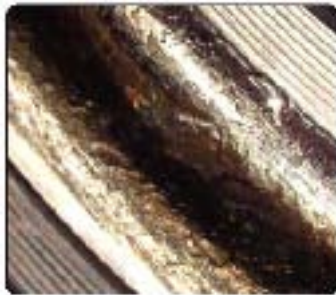

● Síntoma/problema observado:  
Decapaje de la superficie de rodadura

Causa probable:  
El rodamiento estaba mal alineado y, como resultado, se han producido daños en la superficie de rodadura que han ido evolucionando hasta causar decapaje.



● Síntoma/problema observado:  
Deformación plástica de la superficie de rodadura.

Causa probable:  
La deformación plástica se produce cuando se excede el límite elástico del material. Puede ocasionarse por cargas estáticas o de choque con la consecuente aparición de abolladuras en la superficie de rodadura del rodamiento en el punto donde se tocan los elementos rodantes.

Síntoma/problema observado:  
Daños en el retén

Causa probable:  
El retén ha sido dañado por impacto, probablemente debido a que se ha utilizado un martillo durante el procedimiento de montaje.



Síntoma/problema observado:  
El retén está fuera de su sitio

Causa probable:  
Se utilizó un martillo durante el montaje. Como consecuencia, el retén se ha salido de su posición original, existen daños en los bordes del aro interior y la superficie de rodadura ha sido dañada por el impacto.



Nuestra conexión de alta velocidad



Su conexión de alta velocidad



[www.skf.com.ar](http://www.skf.com.ar)

Ingresa al mundo SKF

© Copyright SKF 2005

El contenido de este catálogo es propiedad de SKF Argentina SA y no puede reproducirse sin la debida autorización.

Esta publicación tiene la finalidad de informar. Todo uso de la información dada es bajo la responsabilidad del usuario. SKF no será responsable de ningún daño directo o indirecto que se produzca por el uso de dicha información.

Impreso en Argentina





[www.vsm.skf.com](http://www.vsm.skf.com)